An einen Haushalt - P.b.b. Amtliche Mitteilung 01A021469 | Verlagspostamt 8605 Kapfenberg, Erscheinungsort Kapfenberg | Mai 2023, Jahrgang 75

KAPFENBERG

AMTSBLATT DER STADTGEMEINDE

Bild: © NOW Architektur ZT GmbH, © EXPRESSIV GmbH

„Bildung, Wohnen, Pflege und Nachhaltigkeit sind wichtige Bausteine für ein lebenswertes Kapfenberg!"

Bürgermeister
Fritz Kratzer

Die vielen Seiten einer Stadt

Liebe Kapfenbergerinnen,
liebe Kapfenberger!

Ich hoffe, es geht Ihnen, liebe Leser des Kapfenberger Amtsblatts, ganz ähnlich wie mir. Ich bin ziemlich aufgeregt und freue mich auf das was kommt. In den nächsten Monaten liegt eine spannende Zeit mit vielen Höhepunkten vor uns.
Mit der Eröffnung der neuen Kapfenberger Stadthalle am 31. Mai mit Pizzera & Jaus, Folkshilfe, Ina Regen und RIAN wollen wir die frisch adaptierte Spielstätte wirkungsvoll als zukünftigen Veranstaltungsort positionieren. Gerade aufgrund der optimalen Größe für mehrere tausend Zuschauer, bin ich davon überzeugt, dass die Stadthalle viele großartige Künstler anzieht und einen perfekten Rahmen für gelungene Musikabende bietet.
Deswegen will ich auch auf den 2. Juni hinweisen. Die Musikschule Kapfenberg bereitet sich schon voller Kribbeln auf das Eröffnungskonzert in der Stadthalle vor. Das ist nur der Beginn eines abwechslungsreichen, stimmungsvollen Sommers in unserer Stadt, über den Sie auf den kommenden Seiten einen Überblick erhalten. Wir wollen so viele Menschen wie möglich begeistern. Schlager, Sport, Innenstadtfeste und Messen, um nur einen kleinen Auszug der Aktivitäten zu nennen, werden heuer im Sommer im Fokus stehen. Das Wichtigste dabei ist, die Unterhaltung und die wertvolle, gemeinsame Zeit mit Familie, Freunden und Bekannten.

Wir haben in den letzten Monaten vieles gemeinsam auf Schiene gebracht und vieles gemeinsam umgesetzt. Die Stadt Kapfenberg geht mit einem großartigen, wirtschaftlichen Rückhalt, mit großartigen Menschen in eine positive Zukunft. Die überragenden wirtschaftlichen Investitionen der Vergangenheit sind Bekenntnisse zur Region und zur glänzenden Perspektive in Kapfenberg. Das ist keineswegs selbstverständlich. Hunderte Millionen sind und werden von den Kapfenberger Leitbetrieben in den Standort investiert. Derartige Summen würden sich andere Regionen wünschen. Diese Millionen bringen uns Sicherheit, tausende Arbeitsplätze und Kaufkraft, die in Kapfenberg bleibt.
Bildung, Wohnen, Pflege und Nachhaltigkeit, all diese Puzzleteile ergeben ein schönes Ganzes und ein lebenswertes Kapfenberg, das Schritt für Schritt noch bewundernswerter wird.
Freuen wir uns gemeinsam auf ereignisreiche, unvergessliche Monate und Jahre.

Ihr Bürgermeister, Fritz Kratzer

Meilensteine für Generationen

Stadthalle Kapfenberg

Baubeginn:	**31. März 2021**
Fertigstellung:	**Frühjahr 2023**
Kosten:	**16 Millionen Euro**

Die Stadthalle Kapfenberg soll sich als einzigartige Sport- und Eventlocation in der Steiermark und darüber hinaus etablieren.

In der Obersteiermark gibt es keine vergleichbaren Gebäude, die Platz für bis zu 3.800 Fans bei Sportereignissen und für bis zu 5.000 Besuchern bei Konzerten bieten.

Eine ideale Größe, die zahlreiche heimische und internationale Mannschaften und Acts perfekt nützen können. Unüberhörbar gut wird der neue Klang sein. Die Nachhallzeit ist auf ein Minimum reduziert worden, um das Maximum aus der Akustik herauszuholen.

Die Vielseitigkeit der Stadthalle Kapfenberg spricht für sich. Musikalische Highlights, Messen und Sport unterstreichen den hohen Verwendungszweck.

Straßen-Zusammen-legung

Baubeginn:	**2024**
Fertigstellung:	**2026**
Baukosten:	**15 Millionen Euro**

Die B116 und die L138 werden im Bereich Hafendorf zusammengelegt. Es entsteht eine zweispurige Fahrbahn mit Geh- und Radwegen, die dann in den Kreisverkehr Deuchendorf übergehen.

Der Kreisverkehr wird optisch ein Blickfang. Mit fünf Armen und einem Durchmesser von 45 Metern soll der zügige Verkehrsfluss garantiert werden.

Neben der zeitgemäßen Anpassung des Straßennetzes in Kapfenberg wird bei der Neuerrichtung auch auf die Nachhaltigkeit gesetzt.
Mit dem Großprojekt wird kein zusätzlicher Boden verbaut.

FH Gesundheits-campus

Baubeginn:	**Frühjahr 2024**
Fertigstellung:	**Herbst 2025**
Baukosten:	**23,5 Millionen Euro**

Mit dem Umbau der Volksschule Stadt und dem Polytechnikum in Kapfenberg zum FH Gesundheits-campus setzt die Stadt Kapfenberg einen Meilenstein.

Ab Herbst 2025 werden die ersten 72 Studenten:innen mit der intensiven Ausbildung in der Gesundheits- und Krankenpflege loslegen.

Neben der Stärkung der Innenstadt, soll auch die gesamte Region von der millionenschweren Investition profitieren.

Innenstadt neu gedacht

Planungsbeginn: **März 2023**
Baubeginn: **voraussichtlich 2024**
Umsetzung schrittweise bis 2027
Kosten: **1,3 Millionen Euro**

Rund um den neuen Standort der Fachhochschule für Gesundheits- und Krankenpflege wird die Kapfenberger Innenstadt neu gedacht.

Mehr Raum, mehr Platz, mehr Aufenthaltsqualität. Brückenschlag zwischen Europaplatz und Altstadt: Die Zone rund um die neue Innenstadt-FH wird als Begegnungszone mit Platzcharakter neu gestaltet, um den Verkehr zu beruhigen. Europaplatz und Altstadt sollen näher aneinander gebracht werden.

Die Mürz wird wieder zurück in die Stadt geholt und vorerst im Bereich der neuen FH und der Schlemmer Gründe über Stufen, Trittsteine und Wege zugänglich gemacht. Mittels gemütlicher Stadtmöblierung werden neue Wohlfühlzonen geschaffen, die zum Verweilen und Genießen einladen.

Wirtschaft & Industrie

Wirtschaftsentwicklung: **2020 – 2025**
Geschätzte Investitionen:
650 – 700 Millionen Euro

Die voestalpine investierte über 400 Millionen Euro in Kapfenberg. Der Bau des weltweit modernsten Edelstahlwerks sichert rund 3.500 Arbeitsplätze in der Region ab. Gleichzeitig ist auch der Bau eines Lehrlingscampus in Planung, um die Fachkräfte in der Region zu halten.

Ganz Ähnliches setzt die Firma Pankl Racing Systems um. Im Kapfenberger High-Tech Park wird aktuell eine Academy zur Personalentwicklung gebaut. Das Ziel ist klar formuliert. Mit der Pankl Academy soll der Fachkräftemangel ausgebremst werden. Die Lehrwerkstatt bietet in Zukunft Platz für bis 200 Lehrlinge. Mit dem Bau des Aerospace Werks investiert Pankl weitere 30 Millionen Euro in die Zukunft.

Millionenschwere Investitionen von Firmen wie Exel Composites, Lactosan und Boehlerit sorgen zusätzlich für ein dynamisches Wirtschaftsleben in der Region.

Kinder-betreuung

Kapfenberg erweitert das Angebot an Kinderkrippenplätzen.

In Kapfenberg bestehen bereits sieben Städtische Kindergärten, ein Heilpädagogischer Kindergarten und eine viergruppige Kinderkrippe.

Doch der Bedarf an moderner Kinderbetreuung wächst. In Redfeld entsteht angrenzend an die Nordseite der Dr. Adolf-Schärf-Volksschule ebenerdig und barrierefrei bereits ab September 2023 eine Kinderkrippe mit zwei Krippen in Containerform, um kurzfristig den dringenden Bedarf abdecken zu können.

Parallel dazu wird eine zweite fixe Kinderkrippe geplant und bis 2026 umgesetzt. Diese neu errichtete zweigruppige Kinderkrippe wird die mobile Lösung ersetzen.

Geplant, gebaut und kräftig investiert.

Viel Bewegung ist in den letzten Monaten und Jahren in Kapfenberg hineingekommen. Alles um Kapfenberg Stück für Stück noch attraktiver und als Lebensraum noch reizvoller zu gestalten.

Die Begeisterung über die neue Stadthalle Kapfenberg ist groß. Die aufwändig renovierte Eishalle soll sich als Event-Location behaupten und uns in weiterer Folge viele schöne Stunden in Kapfenberg bescheren. Und sie soll für Frequenz in Kapfenberg sorgen. Den fulminanten Vorgeschmack können wir uns beim großen Eröffnungs-Rambazamba am 31. Mai mit Pizzera & Jaus, Folkshilfe, Ina Regen und RIAN holen. Am 2. Juni dürfen wir uns auf das offizielle Eröffnungskonzert der Musikschule Kapfenberg bei freiem Eintritt ab 14.30 Uhr freuen.

Die Stadthalle Kapfenberg ist aber nur eines der großen, millionenschweren Projekte, die die Stadt spürbar auf ein neues Level mit Kultur-Highlights heben soll. Sichtbar wird die Veränderung bei der geplanten Straßen-Zusammenlegung zwischen Hafendorf und Schirmitzbühel. Fast 15 Millionen werden in das große Straßen-Projekt investiert. Aus den beiden Straßen B116 und L138 soll eine Route werden, die auch Geh- und Radwege umfasst. Am Schirmitzbühel soll ein Kreisverkehr für den nötigen Verkehrsfluss in Richtung Parschlug oder zur neuen Siedlung am Deuchendorfer Feld sorgen. Der Baustart ist für Ende 2024 vorgesehen, bis dahin müssen vom Land aber noch wesentliche behördliche Verfahren erledigt werden.
Es geht in allererster Linie um wasser- und naturschutzrechtliche Verfahren und auch um die Klärung von neuen Grund-

Text: Andreas Trippolt | Bilder: NOW Architektur ZT GmbH, EXPRESSIV GmbH; Hofbauer Liebmann Architekten ZT GmbH

stücksverkäufen. Ziel ist es, die Zusammenführung der beiden Straßen nach spätestens zwei Jahren abgeschlossen zu haben. Die Stadt Kapfenberg beteiligt sich an den Kosten mit rund 5 Millionen Euro.

Als zukunftsweisend kann die Errichtung der Pflege-FH in Kapfenberg bezeichnet werden. In der Innenstadt wird die Volkschule Stadt als Grundgebäude für die Fachhochschule eingesetzt. Die Bauarbeiten beginnen im nächsten Jahr und sollen dann 2025 beendet sein. Bis dahin wird ein neuer Hörsaal dazu gebaut, das Mürz-Ufer soll als Erholungsort dienen. Mit dem Kauf der Schlemmer Gründe beweist die Stadt Weitblick, um die gesamte Ansiedelung der Fachhochschule vorzubereiten. In der Spitze werden bis zu 220 Studierende in der Innenstadt an der FH Gesundheits- und Krankenpflege lernen und dann nach drei Jahren mit einem Bachelor abschließen. Neben der zusätzlichen Belebung der Innenstadt kann Kapfenberg einen wesentlichen Teil zur Entschärfung des Fachkräftemangels in der Steiermark und Österreich beitragen.

Wie attraktiv und ideal Kapfenberg darüber hinaus als Wirtschafts-Standort ist, zeigen die Investitionen der Leitbetriebe in den letzten Jahren. Die voestalpine Kapfenberg hat weit über 400 Millionen Euro für ein neues Edelstahlwerk ausgegeben. Mit der Herstellung des Spezialstahls werden beispielsweise die Luftfahrt- und Autoindustrie bedient. Die Nachhaltigkeit sticht ebenfalls hervor. In den neuen Elektrolichtbogenöfen kommt der Strom zu 100 % aus erneuerbaren Energien. Das verbrauchte Kühlwasser kann durch das neue Verfahren um beeindruckende 90 % gedrosselt werden.
Ähnliche Maßstäbe setzt Pankl Racing Systems im Hightech Park. Im März erfolgte der Spatenstich zur Errichtung der Pankl Academy. Ein 14 Millionen Euro Bekenntnis zur Region Kapfenberg. Die Akademie dient zur Aus- und Fortbildung der Mitarbeiter, um auch für die Zukunft in diesem hochspezifischen Bereich der dynamischen Komponenten im Rennsport oder Luftfahrt gerüstet zu sein. Mehr als doppelt so kostspielig war das Aerospace-Werk von Pankl. In dem neuen Hightech Werk werden auf einer Fläche von 9.000 m² hochkritische Wellen für Flugzeug-Triebwerke hergestellt. Die Vorstellung, wie viele Millionen Menschen jährlich mit sensibler Technik aus Kapfenberg sicher durch die Luft transportiert werden, ist schon genial.

Die Firma Exel Composites feierte im Herbst des Vorjahres die Eröffnung der neuen Produktionsstätte in Kapfenberg. Das auf Verbundstoffe spezialisierte, finnische Unternehmen will von Kapfenberg aus den Expansionskurs in Europa fortsetzen. Rund 7 Millionen Euro hat sich das Unternehmen die Modernisierung kosten lassen. In Summe kommen etliche Millionen Euro zusammen, die die Region Kapfenberg stärken und vor allem tausende Arbeitsplätze sichern. Das ist genau die Form von Stabilität, die es braucht, um Kapfenberg lebenswert zu machen.

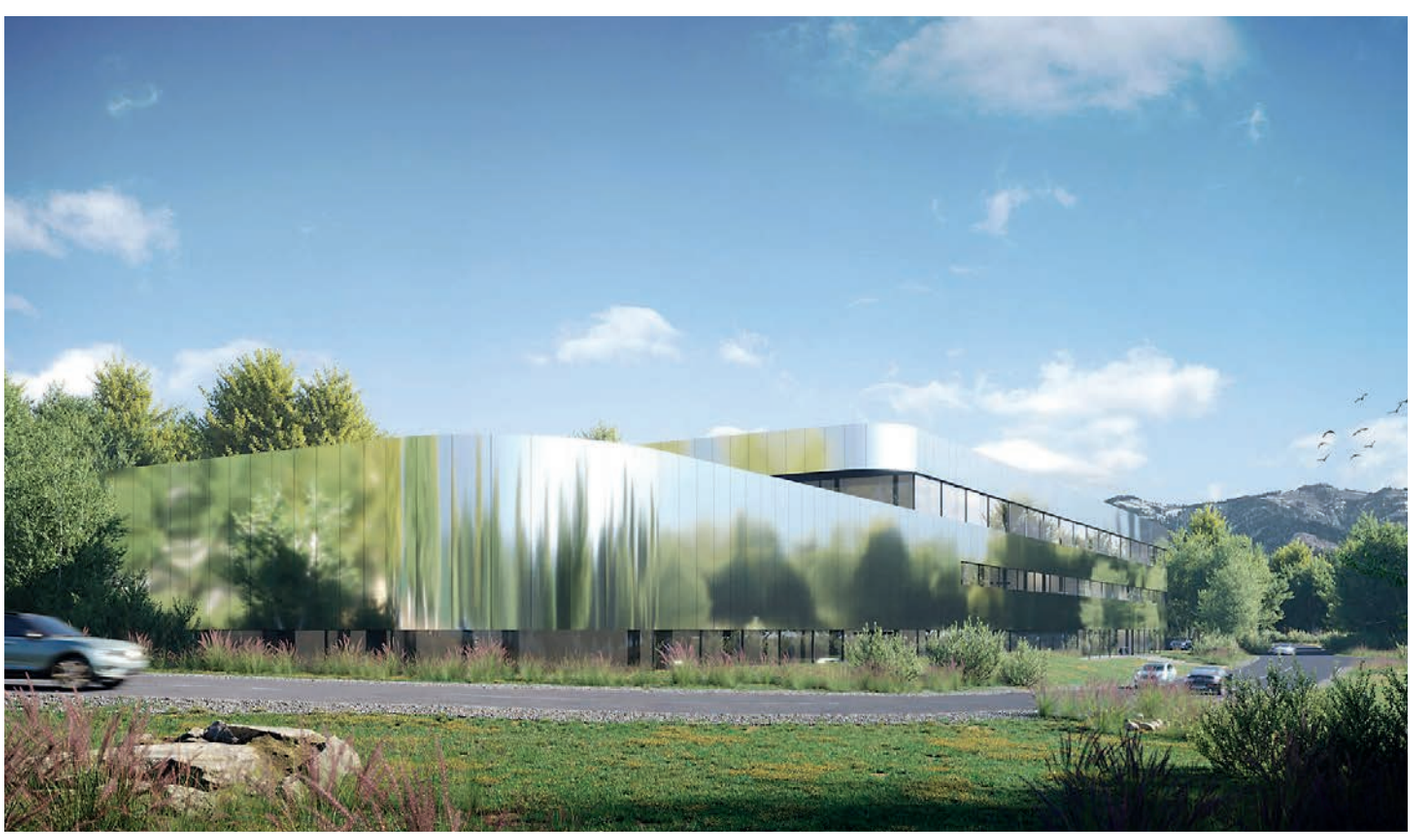

Dialogausstellung

Die neue Stadtmarke gemeinsam gestalten

Am 4. Mai um 14.30 Uhr wird das STADT//LABOR Kapfenberg in der ehemaligen Teststraße im ece eröffnet. Neben der Dialogausstellung zur neuen Stadtmarke werden die Besucher auch über aktuelle Projekte der Stadtgemeinde informiert.

Mitreden. Mitdenken. Mitgestalten.

Mit dem Stadtmarken-Projekt soll die Stadt Kapfenberg als starke, wettbewerbsfähige Marke positioniert werden. Dabei geht es nicht darum, ein neues Logo für die Stadt zu entwickeln, sondern um die Identität, den Markenkern an sich. Darum, die Story der Stadt, die Vorurteile oder das Image (Fremdbild), das man von Kapfenberg hat, so zu lenken, dass es mit dem Selbstbild übereinstimmt. Das STADT//GESPRÄCH//MARKE hat erste Erkenntnisse gebracht, wie Akteure die Stadt erleben, wohin sich Kapfenberg weiterentwickeln soll, worauf man besonders stolz ist, und wo die neue Stadtmarke sichtbar und erlebbar werden soll.

Ziel der Dialogausstellung ist es, dieses Stimmungsbild einer breiten Öffentlichkeit vorzustellen, Feedback einzuholen, die Ergebnisse kritisch zu hinterfragen und Fehlendes zu ergänzen. Dazu werden unterschiedliche interaktive Stationen im STADT//LABOR eingerichtet. Für eine „lebenswerte Familienstadt" informiert die Stadtgemeinde über aktuelle Themen und Stadtentwicklungsprojekte. Als „Eventstadt" will sich Kapfenberg stärker als Sport- und Eventlocation positionieren. Wofür Menschen Kapfenberg kennen sollen und welche Eigenschaften mit der Stadt verknüpft sind, damit beschäftigt sich die Station „Markenkern". Im Workshop-Corner darf neben dem Selbstbild der Stadt auch über das Fremdbild von Kapfenberg diskutiert werden. Die Station „Vision" beschäftigt sich mit der wesentlichen Frage, wohin sich Kapfenberg zukünftig entwickeln soll und sammelt Botschaften im Videocorner.

Eine erfolgreiche Stadtmarke zu sein, bedeutet, dass ganz viele Menschen, Vereine, Vordenker, Kulturschaffende und Betriebe diese Marke auch leben und selbstbewusst in die Welt tragen. Sie alle sind Botschafter der Stadt. Werden auch Sie einer von ihnen, und kommentieren und bewerten Sie das neue Markenkonzept in unserer Dialogausstellung vom 4. bis 31. Mai 2023.
Alle Infos finden Sie unter: www.marke-kapfenberg.at.

Parallel zum STADT//LABOR startet auch eine Beteiligungskampagne auf Social Media, wo unter dem Hashtag #meinkapfenberg nach den schönsten und authentischsten Bildern der Stadt gesucht wird. Für die besten Fotos winken tolle Preise u.a. Tickets für das Opening-Konzert in der neuen Stadthalle.

Text: Lida Moldovan | Plakat: Marke Kapfenberg

Text und Bild: Tina Semlegger

HOCHSCHWABSiedlungsfest

Full House im Europahaus

Am 31. März luden die Stadtgemeinde Kapfenberg, GEMYSAG und Stadtwerke Kapfenberg zum Siedlungsfest in der Hochschwabsiedlung ein. Da das Wohngebiet noch grüner, nachhaltiger und lebenswerter werden soll, wurden erste Einblicke in die Pläne der Neugestaltung präsentiert, sowie Wünsche und Ideen der Bewohner gesammelt. Konzeptionell koordiniert und begleitet wurde die Veranstaltung vom Austrian Institute of Technology (AIT, Dr. Doris Wilhelmer).

Eröffnung durch Bürgermeister Friedrich Kratzer & Baudirektor Joachim Ninaus

Kapfenberg will so richtig klimafit werden. Die Nachhaltigkeitsstrategie der Stadtgemeinde gilt für dieses Vorhaben als Leitbild für die Energiewende und Modernisierungskonzepte. Gemeinsam mit GEMYSAG, den Stadtwerken und dem Team des Projekts „Smart City Kapfenberg", welches aus Mitteln des Klima- und Energiefonds gefördert und im Rahmen des Programms „Leuchttürme für resiliente Städte 2040" durchgeführt wird, werden Lösungen entwickelt, die die Wohnqualität weiter steigern und gleichzeitig umsetzen, was allen Menschen, die hier leben, wichtig ist.

COOL4YOU

Wie die Energiewende funktionieren kann, wie lokale Energieproduktion und -einsparungen möglich sind, und welche Energiefragen die Hochschwabsiedlung konkret bewegen, hat DI Dr. tech. Thomas Nacht von der 4ward Energy Research GmbH erläutert und beantwortet. Im Mini-Workshop wurden Situationen aus dem Alltag der Besucher besprochen, die sich um all diese Fragen drehen.

HOCHSCHWABSIEDLUNG 2040

Wie sieht das Leben in der Hochschwabsiedlung jetzt aus, und wie wird es in Zukunft, wenn Renovierungen, Umbauten und Neubauten abgeschlossen sind, aussehen? Darüber gab Mag. Hans-Peter Korntheuer von der GEMYSAG erste Einblicke, und hob hervor, dass vor allem die Mitarbeit aller Bewohner herzlich willkommen und erwünscht ist, zumal der genaue Zeitplan für konkrete Bau- und Sanierungsmaßnahmen erst abgestimmt werden muss. Auch hierfür wurden Erlebnisse und Bedürfnisse erhoben, die nun direkt in die weiteren Projektprozesse mit einfließen. Auch hierfür wurden Erlebnisse und Visionen aller gesammelt.
Eine Impro-Theatergruppe hauchte diesen beiden Themen aus dem Stegreif Leben ein und sorgte mit ihren sehr amüsanten Darbietungen für heitere Stimmung im Veranstaltungssaal.

Mitwirkung über Aktivtreffs

Das Siedlungsfest war der Anfang eines gemeinschaftlichen Hochschwabsiedlung-Planungsprozesses, zu dem die Gemeinde Kapfenberg und die GEMYSAG in Kooperation mit dem AIT alle interessierten Bewohner von Kapfenberg einlädt. Für weitere Informationen und weiterführende Termine melden Sie sich gerne an. Wir freuen uns auf Ihre Teilnahme, Ihre Wünsche, Meinungen und Ideen!

Alle Infos unter: www.smartcity-kapfenberg.at/anmeldung

Das war Salto Culturale 2023

„La Rue du jeu" – „Die Straße des Spiels" lautete das heurige Motto des Kinder- und Jugendkulturfestivals „Salto Culturale" von Fratz Graz, welches im April 2023 in Kapfenberg Station machte.

Zahlreiche Kinder und Jugendliche tummelten sich vom 3. bis 6. April in und vor der Dr.-Jonas-Volksschule in Kapfenberg und verwandelten die Straße in eine riesige Spielfläche. Sie alle besuchten in den Osterferien Workshops zu den unterschiedlichsten Aktivitäten, um die Ergebnisse gemeinsam bei einem großen Straßenfest präsentieren zu können.

Was auf keinem Straßenfest fehlen darf, ist natürlich Tanz und Musik. So luden die Musiker Marcel Zündel, Stefan Tuscher und Lukas Dib junge musikbegeisterte Menschen zum Jammen ein. Gemeinsam studierten sie mitreißende Rhythmen, u.a. auf der „Drum Machine" ein, um auf dem Straßenfest für gute Stimmung zu sorgen. Bei Lea Kloiber konnten sich die Kinder und Jugendlichen im Streetdance versuchen und entwickelten für ihren großen Auftritt eine eindrucksvolle Choreographie von Sabine „Summy" Riegler.

In der Holzwerkstatt wurde derweil fleißig gehämmert, gebohrt und gesägt, um unter der Leitung von Jugend am Werk Kapfenberg spannende und originelle Kreationen herzustellen. Wer schon immer seine absolute Traumstadt selbst bauen wollte, konnte dies im Workshop vom Kindermuseum Frida & freD tun und einfache Kartons und Schachteln in richtige Metropolen verwandeln. Die Ergebnisse der beiden Werkstätten wurden in einer eigenen Ausstellung auf dem Straßenfest präsentiert.

Beim Frühprogramm „Oooh am Morgen – Yoga für alle" konnten sich die jungen Teilnehmer erst einmal entspannen, bevor sie sich an die Arbeit machten. Wie ein echter Ninja Warrior bei einem spannenden Parkour mit dem Seil durch die Luft schwingen und sich kraftvoll ins Ziel hangeln – Sportfans kamen beim Workshop von Florian Maierhofer voll auf ihre Kosten.

Zu guter Letzt fehlt auf einem guten Straßenfest nur noch dynamische Straßenkunst. Im Workshop von Ulli Lang konnten sich die jungen Leute kreativ austoben und verpassten der Straße vor der Dr.-Jonas-Volksschule mit zahlreichen Straßentattoos einen bunten und fröhlichen Anstrich.

Am 6. April fand der krönende Abschluss mit dem Straßenfest statt, wo die Kinder und Jugendlichen ihre erlernten Kunststücke und Kunstwerke einem großen Publikum präsentieren konnten. Auch das Spielmobil von Fratz Graz war zu Gast und sorgte für eine kurzweilige und mitreißende Unterhaltung.

Text: Iris Kapeller | Bilder: Ernst Muhr/Fratz Graz

Ein Konzertreigen zur Stadthalleneröffnung

Die große Eröffnung der Stadthalle in Kapfenberg rückt immer näher – und somit auch die zahlreichen musikalischen Highlights, die Ende Mai und Anfang Juni zu einem Besuch in die neue Eventlocation einladen.

Der genaue Ablauf des großen Opening-Konzerts am 31. Mai 2023 steht fest: Der Einlass in die Stadthalle ist um 17.00 Uhr. Bereits um 17.30 Uhr startet das fünfstündige Programm mit dem Singer-Songwriter und TikTok-Star RIAN. Der Austro-Newcomer, der mit bürgerlichen Namen Florian Gruber heißt, hatte bereits Stars wie Max Giesinger und Josh begleitet und wird die Bühne mit seinen eigenen Popsongs so richtig rocken. Ab 18.30 Uhr wird die Singer-Songwriterin und Musikjurorin Ina Regen die Stadthalle beehren und ihre Songs zum Besten geben. Mit der Ballade „Wia a Kind" eroberte Regina Mallinger unter ihrem Künstlernamen die Charts und ist seitdem von der deutschen Musikszene nicht mehr wegzudenken. Um 19.45 Uhr wird die Band folkshilfe, bestehend aus Paul Slaviczek, Gabriel Fröhlich und Florian Ritt, auf der Kapfenberger Bühne mit ihren Hits begeistern. Die Amadeus Austrian Music Award-Gewinner verzeichnen Auftritte bei großen Festivals, dennoch bleibt das „Quetschn-Synthi-Pop"-Trio, die auch Hilfsorganisationen unterstützen, der Straßenmusik treu.
Um 21.00 Uhr ist es schließlich soweit – das erfolgreiche österreichische Musikkabarett-Duo Pizzera & Jaus, bestehend aus den Austropop-Künstlern Otto Jaus und dem Steirer Paul Pizzera, wird live auf der Stadthallenbühne auftreten und so richtig einheizen.

Am 2. Juni 2023 findet die offizielle Eröffnung der neuen Stadthalle in Kapfenberg statt. Dies ist zugleich eine Einladung an alle Kapfenbergerinnen und Kapfenberger sowie Interessierte aus der gesamten Region, sich bei Speis und Trank sowie einer musikalischen Umrahmung ein Bild von der fertiggestellten Halle zu machen. Der Eintritt zu den Konzerten am 2. Juni ist frei.
Das vielseitige Programm startet um 14.30 Uhr mit einem Platzkonzert der Stadtkapelle Kapfenberg vor der Stadthalle, welches ca. eine Stunde dauern wird. Zugleich öffnet das Gebäude ihre Tore, denn bereits um 15.00 Uhr findet der musikalische Genuss in der Halle seine Fortsetzung. Den Beginn macht die Big Band der Musikschule Kapfenberg, anschließend folgt eine fulminante Tanzeinlage der Summary Dancers unter der Leitung von Sabine „Summy" Riegler. Der musikalische Höhepunkt folgt um 17.30 Uhr mit dem großen Konzert des Orchesters der Musikschule Kapfenberg unter der Leitung des Musikschuldirektors Helmut Traxler-Turner. Durch den Abend führt Antenne-Steiermark-Moderator Michael Scheder.

Am 10. Juni 2023 bietet die Stadthalle Kapfenberg ein wahres Highlight für alle Schlagerfans. Stars der Szene wie Hansi Hinterseer, Die Paldauer, Monika Martin u.v.m. werden in der Stadthalle gastieren und für ein Hit-Feuerwerk sorgen.

Tickets für die Veranstaltung am 31. Mai und 10. Juni erhalten Sie auf www.oeticket.com und in allen oeticket-Vorverkaufsstellen.

Text: Iris Kapeller | Bilder: Andreas Müller, Ingo Pertramer, Musikschule Kapfenberg

Unsere Freizeit für Ihre Sicherheit

Das ist das Motto der Freiwilligen Feuerwehr Göritz-Pogier, die sich im Rahmen der Serie für Einsatzorganisationen in diesem Monat vorstellt.

Als sich im Jahre 1902 zwei Großbrände ereigneten, trafen sich am Tag des heiligen Florian (4. Mai), Schutzpatron der Feuerwehren, vorausblickende und tatkräftige Bürger und gründeten die FF-Göritz-Pogier – eine Organisation, die auch 121 Jahre danach an den Idealen der Kameradschaft und Freiwilligkeit, der Hilfeleistung und am Schutz der Bevölkerung festhält.

Seit der Gründung haben sich die Aufgaben wesentlich verändert bzw. erweitert. Von den ursprünglichen Brandbekämpfungen, Sturm- und Hochwassereinsätzen, zeigt sich heute, dass die Zahl an technischen Einsätzen überwiegt. Neben der selbstlosen Einsatzbereitschaft, dem verantwortungsvollen Dienst an der Gemeinschaft, hat sich in der Wehr vor allem die Kameradschaft erhalten und trägt dazu bei, die gestellten Anforderungen zu bewältigen.

Das Einsatzgebiet umfasst Gemeinde-, Land- und Forststraßen, landwirtschaftliche Betriebe, Bergbauern, Gasthäuser und viele Waldflächen. Im Löschbereich befinden sich auch ein Kindergarten und eine Volksschule, in den Wohnsiedlungen stehen Ein- und Mehrfamilienhäuser, welche ebenfalls bei Unwetter, Brand und anderen Katastrophen zu schützen sind. Ein TLF- A (Tanklöschfahrzeug), ein KLF (Kleines Löschfahrzeug) und ein MTF (Mannschaft Transportfahrzeug) stehen beladen mit verschieden technischen Geräten bereit, um im Ernstfall ausrücken zu können.

35 gut ausgebildete Frauen und Männer sorgen im Kapfenberger Stadtteil Göritz-Pogier 365 Tage und rund um die Uhr für die Sicherheit der Bürger. Viele hunderte Stunden werden jährlich für Übungen, Schulungen, Lehrgänge und Kurse aufgebracht, um für den Ernstfall gerüstet zu sein. Ob Brandeinsätze, Verkehrsunfälle, Forstunfälle, Paragleiterabstürze, Schnee- und Hochwasserkatastrophen und vieles mehr, alle Handgriffe müssen sitzen. Bei Feuerwehrwettkämpfen auf Bezirks- und Landesebene beweist die FF Göritz-Pogier die gute Ausbildung ihrer Mannschaft. Auch die Kameradschaftspflege darf nicht zu kurz kommen. Gemeinsame Wanderungen, Schiausflüge und Festbesuche bei Nachbarfeuerwehren werden jährlich durchgeführt. Zur Verstärkung der Mannschaft heißt die FF Göritz-Pogier Neuzugänge jederzeit herzlich willkommen. Interessierte Jugendliche ab dem 10. Lebensjahr oder auch ältere Quereinsteiger können zur wöchentlichen Übung am Freitag um 19.00 Uhr einfach im Rüsthaus Pogier vorbeischauen.

Das Kommando der Freiwilligen Feuerwehr Göritz-Pogier setzt alles daran, den guten Ausbildungsstand zu halten, um die Sicherheit der Bürger stets gewährleisten zu können. Mit einem großen Dank an die Kapfenberger Bevölkerung und dem Gruß: „Gott zur Ehr- dem Nächsten zur Wehr“ verbleibt die Mannschaft in der Hoffnung, dass dieses Ehrenamt auch in den nächsten Jahrzehnten in dieser Art und Weise aufrecht und erhalten bleibt. **Gut Heil!**

FREIWILLIGE FEUERWEHR GÖRITZ-POGIER

Frühschoppen
im Zelt vor dem Rüsthaus
2. Juli 2023
10.30h

Freunde und Gönner der Wehr sind wie immer herzlich eingeladen.

Text: HBI Franz Trippl | Bilder: FF Göritz-Pogier

KAPFENBERG
SPORT INDUSTRIE LEBEN

Bei der Stadtgemeinde Kapfenberg kommen folgende Stellen zur Besetzung:

AbteilungsleiterIn
für das Bürgerbüro und Sozialwesen

Aufgabenbereich:
- Personelle und organisatorische Leitung der Abteilung Bürgerbüro und Sozialwesen
- Sicherstellung einer gesetzeskonformen, kundenorientierten und raschen Abwicklung von Bürger(innen)anliegen
- Agenden der Sozial-, Familien-, Senioren- und Gesundheitspolitik
- Integrationsarbeit
- Aufsicht über die Kindergärten der Stadt Kapfenberg und Förderung einer zeitgemäßen Entwicklung
- Abwicklung von Wahlangelegenheiten
- Vernetzungsarbeit mit sozialen Einrichtungen
- Mitarbeit bei Projekten der Stadt

Anforderungen:
- Abschluss einer höheren Schule (Matura) als Mindesterfordernis
- Vertiefte fachspezifische Kenntnisse sowie Zusatzausbildung erwünscht
- Einschlägige mehrjährige Berufserfahrung vorteilhaft
- Profunde Eignung zur Mitarbeiter(innen)führung
- Ausgeprägtes Ausmaß an Kundenorientiertheit
- Sicheres Auftreten, Kommunikationsstärke und Verantwortungsbereitschaft
- Besonderes Maß an Einsatzbereitschaft und Belastbarkeit
- Bereitschaft zur Weiterbildung und Überstundenleistung
- Fremdsprachenkenntnisse
- Fundierte EDV-Anwenderkenntnisse

Entlohnung: € 4.200,– brutto/mtl; Bereitschaft zur Überzahlung entsprechend der Qualifikation und Berufserfahrung.

KAPFENBERG
SPORT INDUSTRIE LEBEN

MitarbeiterIn
Innenstadt- und Stadtteil-Belebung

Diese Aufgaben erwarten Sie:
- Selbstständige Akquise und Begleitung in der Ansiedelung von Handels-, Nahversorgungs- und Dienstleistungsbetrieben, Gastronomie und ÄrztInnen in der Kapfenberger Innenstadt und den Stadtteilzentren
- Beratung, Begleitung und Betreuung von Wirtschaftstreibenden und gemeinsame Arbeit an attraktiven Angeboten für Bevölkerung und Gäste, Betreuung und Weiterentwicklung der Wochen- und Bauernmärkte
- Mitarbeit in abteilungs- und regionsübergreifenden Projekten und Aktivitäten zur Zentrumsentwicklung

Was Sie mitbringen sollten:
- Hohe Kommunikationsbereitschaft und Erfahrung im Aufbau tragfähiger Netzwerke
- Kreativität, hohes Eigenengagement und große Identifikation mit Kapfenberg
- Selbstständige und verantwortungsbewusste Arbeitsweise und strukturiertes Management von Projekten und Aufgaben, Abschluss einer höheren Schule (Matura) als Mindesterfordernis

Was wir bieten:
- Abwechslungsreiche, herausfordernde und kreative Tätigkeit in einem motivierten Team
- Vielfältige Fort- und Weiterbildungsprogramme sowie Maßnahmen zur Gesundheitsförderung
- Einen Arbeitsplatz mit Potential für Menschen, die gestalten und etwas bewegen möchten
- Gleitzeit-Modell mit Homeoffice-Möglichkeit
- Einen attraktiven Standort mit vielfältigen Freizeit-, Kultur- und Sportmöglichkeiten

Als Entlohnung bieten wir € 3.180,– brutto / mtl. mit Bereitschaft zur Überzahlung entsprechend der Qualifikation und Berufserfahrung.

Die Einstellung erfolgt nach den Bestimmungen des Steiermärkischen Gemeinde-Vertragsbedienstetengesetzes. Schriftliche Bewerbungen richten Sie bitte unter Anschluss eines Lebenslaufes sowie der entsprechenden Zeugnisse bis **12. Mai 2023** an die Stadtgemeinde Kapfenberg, Koloman-Wallisch- Platz 1, 8605 Kapfenberg oder mittels E-Mail an gde@kapfenberg.gv.at. Das Aufnahmeverfahren wird nach der Richtlinie für die Stellenbesetzung bei der Stadtgemeinde Kapfenberg durchgeführt.

Bild: Stadtgemeinde Kapfenberg

Wildbachbegehung in Kapfenberg

Im Sinne der Gefahrenprävention ist die Stadtgemeinde Kapfenberg laut Forstgesetz 1975 dazu verpflichtet, die Wildbäche im Gemeindegebiet begehen zu lassen und das Bachbett sowie den näheren Uferbereich auf Veränderungen oder Beeinträchtigungen (Holzablagerungen, umgestürzte Bäume, verlandete Durchlässe etc.) zu kontrollieren. Solche Missstände können zu Überflutungen und somit in weiterer Folge zu enormen Sachschäden bzw. zur Gefährdung von Mensch und Tier führen. Das Team der Firma umwelterkundung.at übernimmt die Begehung der Gewässerstrecken in den Katastralgemeinden Einöd, Parschlug, Göritz und Deuchendorf.

Sollten Sie im Laufe des Frühsommers 2023 Personen an unwegsamen Geländestellen oder im Bereich des Bachbetts sehen oder antreffen, sind es mit großer Wahrscheinlichkeit die Fachleute welche die sogenannte Wildbachbegehung im Auftrag der Stadtgemeinde Kapfenberg durchführen.

Bild: AdobeStock

Erleichterte Beantragung für Wohnbauförderung

Das Jahr 2023 steht auch für Eigenheimbesitzer im Zeichen von Energieverbrauchseinsparungen. Zur Antragserleichterung wurde die Kapfenberger Wohnbauförderung nun von der Förderung des Landes entkoppelt. Vor allem durch Dämm-Maßnahmen bei Gebäuden erzielt man hohe Kosteneinsparungen im laufenden Betrieb!

Die Kapfenberger Wohnbauförderung kann für folgende Investitionen beantragt werden:

Wärmedämm-Maßnahmen, Erreichung des klimaaktiv-Silber-Standards, Fassaden- und Dachbegrünungen, Blower-Door-Test, Regenwassernutzung, kontrollierte Wohnraumlüftung mit Wärmerückgewinnung und Neuerrichtungen mit einem Heizwärmebedarf von max. 29 kWh/m²/Jahr.

Die Richtlinie und das Antragsformular finden Sie auf der Homepage der Stadtgemeinde (www.kapfenberg.gv.at) oder direkt in der Stadtbaudirektion, Schinitzgasse 2.

Weitere Kontaktdaten für Anfragen:

DI Mag. Joachim Ninaus, Ing. Christoph Glück, wohnbaufoerderung@kapfenberg.gv.at, Tel. 03862/22501-1709

Ihr Recht im Alltag

BERGER § PUSSWALD
WWW.ANWALT-MURMÜRZ.AT RECHTSANWÄLTE

Was versteht man unter einer Bittleihe (Prekarium)?

Im Unterschied zur echten Leihe hat der Entlehner bei einer Bittleihe kein festes Gebrauchsrecht, weshalb der Verleiher jederzeit berechtigt ist, die Sache zurückzufordern. Kennzeichnendes Merkmal ist, dass für den Verleiher keine Verbindlichkeit zur Gestattung des Gebrauchs besteht, das Benützungsrecht also jederzeit frei widerrufen werden kann.

Wie für die Leihe generell ist auch für das Prekarium Unentgeltlichkeit Voraussetzung. Geringfügige Gegenleistungen, die gegenüber dem Wert der Benützung wirtschaftlich nicht ins Gewicht fallen, schließen eine Bittleihe nicht aus. Die Bittleihe darf jedoch nicht ausgenutzt werden, um zwingende Bestimmungen des Mietrechtes zu umgehen. Wird daher eine Wohnung gegen übliches Entgelt als Prekarium überlassen, sind die zwingenden Vorschriften des Mietrechtsgesetzes anzuwenden. Werden beispielsweise nur die Betriebskosten übernommen, stellt dies kein Entgelt dar. Ein entgeltlicher Mietvertrag – und keine Bittleihe – liegt hingegen dann vor, wenn beispielsweise die Grundsteuer, kleine Reparaturkosten oder Kosten für die Versicherung der Liegenschaft übernommen werden, da diese Kosten ihrer Natur nach keine Gebrauchskosten darstellen.

Bei Fragen zu diesem Thema stehen Ihnen die Berger § Pusswald Rechtsanwälte gerne zur Verfügung.

Text: Gerhard Vorcnik | Bild: AdobeStock

Blackout

Was tun, wenn der Strom weg ist?

Im Jänner 2021 schrammte Österreich knapp an einem Blackout vorbei. Es kam zu einem schwerwiegenden Vorfall im europäischen Stromversorgungssystem. Das Auslöseereignis hat sich in Kroatien ereignet. Durch eine Überlastung im Umspannwerk Ernestinovo kam es in Folge kaskadenartig zu 13 weiteren Knotenpunkten, und dadurch zur bestimmungsgemäßen Abschaltung dieser, welche zur Auftrennung des europäischen Verbundsystems führte.
Das österreichische Stromnetz ist Mitglied des europäischen Netzverbundes. Die zunehmende Stromerzeugung aus Photovoltaik oder Windkraftanlagen, die zeitlich immer zur Verfügung steht, in Verbindung mit dem Stilllegen von thermischen Großkraftwerken, führt zu einem sehr komplexen Stromsystem. Es sind immer öfter stabilisierende Eingriffe in den Betrieb des Stromnetzes nötig. Das Stromsystem ist somit auch anfälliger für Störungen geworden. Eine Großstörung kann sich innerhalb von wenigen Sekunden über weite Teile Europas ausbreiten (Dominoeffekt).

Auswirkungen

Da unser Leben auf einer ausreichenden Stromversorgung basiert, werden bei einem Blackout alltägliche Abläufe zu einer Herausforderung (Licht, Radio, Fernsehen, Heizung, Internet, Kühlschrank, usw.). Die Einsatzorganisationen stoßen rasch an ihre Grenzen, weil sie selbst ebenfalls betroffen sind. Das allgemeine Gefahrenpotenzial steigt dadurch. Treibstoffversorgung und Kommunikation brechen zusammen, der Verkehr kommt rasch zum Erliegen. Im Bereich der Lebensmittelversorgung fallen die Kühlungen aus, die Kassen stehen still, Einkäufe können nicht verrechnet werden. Auch die Wasserversorgung, sowohl für den Koch- und Trinkbedarf als auch für den Hygienebedarf, ist nicht mehr gewährleistet. Die medizinische Versorgung wird ebenfalls nicht mehr im vollen Ausmaß zur Verfügung stehen.

Was tun?

Mit einfachen Mitteln, wie eine Bevorratung für zumindest zwei Wochen mit einem Wasservorrat von 2l pro Person und Tag sollte man eingelagert haben. Zudem sollten für Informationen ein Batterieradio oder ein Kurbelradio zu Hause bereitgestellt sein. Fürs Kochen wäre ein Gaskocher oder Griller von Vorteil. Lebensmittel wie Reis, Nudeln und Dosen sollte man bevorraten und sie immer wieder austauschen. Auch Medikamente, die man benötigt, sollten immer zur Verfügung stehen. Beim Heizen gibt es weniger Möglichkeiten, sich vorzubereiten. Vielleicht mit einem Schwedenofen, wenn es möglich ist, ansonsten warme Bekleidung verwenden. Man sollte auch ein wenig Bargeld zu Hause haben, da keine Bankomaten funktionieren.

Bei einem Blackout sind die Mithilfe und Solidarität der Bevölkerung von großer Bedeutung. Jeder einzelne von uns kann hier einen wertvollen Beitrag leisten.
Die Stadtgemeinde wird ihre Bürger mit Informationen und Vorträgen immer wieder auf dem Laufenden halten. Der europaweite Beinahe-Blackout im Jänner 2021 zeigte einmal mehr, dass man sich nicht die Frage stellen muss, ob ein solcher Stromausfall kommt, sondern eher wann?

Vielseitigkeit für alle

Auch wenn die große Eröffnung am 31. Mai mit Pizzera & Jaus, Folkshilfe, Ina Regen und RIAN erst ansteht, die Stadthalle hat sich in der abgelaufenen Wintersaison großer Beliebtheit bei den Kapfenbergern erfreut.

Die neue Stadthalle Kapfenberg – um beeindruckende 16 Millionen Euro auf den aktuellsten Stand der Anforderungen gebracht – glänzt mit einer herrlichen Atmosphäre, mit topmodernen Kabinen, mit einer gemütlichen Sitzplatztribüne und mit einem einzigartigen Klang für die Stars der Musikszene. „Wir haben ausschließlich positive Rückmeldungen auf die neue Stadthalle", freut sich Sportzentrum-Chef Rene Ranner. „Großes Lob von den Besuchern gibt's für die Eisqualität, die neuen Kabinen und auch für die Zugänge zur Halle."

Wie gut die angepasste Akustik zu einem einzigartigen Konzerterlebnis beiträgt, davon können sich die Fans hervorragender österreichischer Musik und Texte am 31. Mai überzeugen. Dann nämlich wird die langersehnte Eröffnung der Stadthalle in die Kapfenberger Veranstaltungssaison erfolgen. Pizzera & Jaus werden gemeinsam mit Folkshilfe, Ina Regen und RIAN von den Fans wissen wollen: „Hallo, wie geht's eich so, Kapfenberg?" Danke für die Nachfrage, alles super. Weil Folkshilfe und Pizzera & Jaus mit ihrer aktuellen, gemeinsamen Single „Najo eh" gerade die Charts stürmen und jetzt gemeinsam in Kapfenberg auf der Bühne zu erleben sind! Mitsingen, mittanzen, noch besser sich lauthals verausgaben, ist ausdrücklich erwünscht, damit die neue Stadthalle Kapfenberg gleich einmal gebührend eingeweiht wird. Das Sportzentrum darf auf eine erste erfolgreiche Wintersaison in der neu gestalteten Stadthalle zurück-

Text: Andreas Trippolt | Bilder: Wolfgang Köllner

blicken. Die Eisfläche zog die Besucher magnetisch an, dass es eine Freude macht. „Es war ein perfekter Start in die erste Wintersaison. Das Besucheraufkommen war hervorragend. Gerade der Verleih von Schlittschuhen für Kinder und Erwachsene boomt regelrecht. 300 Paar Eislaufschuhe standen permanent zur Verfügung, oft waren die Sportgeräte vergriffen. Deswegen wird für die kommende Saison der Schlittschuhverleih erweitert. Zusätzlich werden dann auch noch Helme und sogenannte Baby-Skater zum Ausborgen angeboten, damit auch die kleinsten Sportler auf ihr Eislauf-Vergnügen kommen", erklärt Ranner die Weiterentwicklung für die bevorstehende Wintersaison 2023/24.
Kapfenberg war und ist immer noch eine Eishockey-Hochburg. Bei den höchst erfolgreichen KSV Kängurus fieberten in den Playoffs der österreichischen Eishockeyliga bis zu 2.000 Fans mit. Erst im Semifinale war dann gegen Hohenems Endstation. Auf Basis der vergangenen Saison dürfen wir uns schon jetzt auf feinstes Eishockey in Kapfenberg freuen. Mit Kevin Moderer und Daniel Oberkofler konnten zwei Graz99ers Urgesteine nach Kapfenberg gelotst werden. Mit dem sportlichen Know-how von über 1600 Spielen in der höchsten österreichischen Liga ist das Saisonziel klar abgesteckt. Der Meistertitel soll nach Kapfenberg wandern.
Bevor es aber soweit ist, holt sich das österreichische Eishockey Nationalteam noch einen letzten Feinschliff auf dem Kapfenberger Eis für die WM in Finnland. Am 4. Mai spielt die Auswahl ab 18.30 Uhr gegen die Slowakei. Danach wird das Eis abgetaut und alles für die musikalischen Höhepunkte vorbereitet.

Bild: Shiatsu Sanshin

Shiatsu
in der Hochschwabsiedlung

Doris Köstinger wuchs in Kapfenberg auf und übt seit 2004 den Beruf als Shiatsu-Praktikerin mit viel Freude aus. Nach einigen Jahren in Graz kehrte sie mit ihrer Familie wieder in ihre Heimat zurück und bietet nun Shiatsu in der Kapfenberg Hochschwabsiedlung an.

„Es ist schön, Menschen zu helfen sich wohler in ihrer Haut zu fühlen. Nach einem Shiatsu fühlt man sich in der Regel freier und leichter. Kleine und auch größere Wehwehchen können durch Entspannung und optimierten Energiefluss verbessert werden", sagt Köstinger.

Weitere Infos finden Sie unter der Tel.-Nr.: 0699 18213918 oder unter: www.shiatsu-sanshin.at

Tolle Ergebnisse
für Kapfenberger Schützen

Vom 3. bis 5. März 2023 fand in Knittelfeld die Steirische Landesmeisterschaft statt, wo die Mannschaft des Kapfenberger Schützenvereins die Goldmedaille holte. Alexander Karlon errang darüber hinaus auch den Landesmeistertitel sowie den sensationellen ersten Platz als Legionär in der Bayrischen Liga. In der Disziplin Luftpistole gewann Hans-Jörg Knaus zwei Mal Gold.

Bei den österreichischen Meisterschaften vom 30. März bis 2. April in Salzburg gingen drei Schützen an den Start und holten drei Medaillen. Harald Hausegger belegte mit der Mannschaft Steiermark 2 den dritten Platz. Alexander Karlon holte mit dem Team Steiermark auch Bronze und Hans-Jörg Knaus wurde im Einzel ebenso Dritter.

Bild: Schützenverein Kapfenberg

„Es kommt auf das gegenseitige Achtgeben an"

Wie im Leben gilt auch im Straßenverkehr: Mit gegenseitiger Rücksichtnahme kommen alle gut voran. Wie ein Miteinander von Radfahrerinnen und Autofahrern gelingen kann, finden wir im Gespräch mit Anja Benesch von der Klima- und Energiemodellregion StadtLandSee heraus:

Haben Sie das Rad schon entwintert?

Anja Benesch: Freilich, ich bin gern das ganze Jahr mit dem Rad unterwegs. Dabei habe ich tolle Begegnungen wie letztens, als mir ein 83-jähriger erklärte, dass Radfahren seit 70 Jahren sein Lebenselixier ist. Manchmal schrecke ich mich aber auch ordentlich.

Welche Situationen im Straßenverkehr führen dazu?

Erst vor kurzem bin ich beim Kapfenberger Interspar geradeaus gefahren und gleichzeitig biegt ein Autofahrer rechts ab. Mein Glück war, dass ich langsam unterwegs war und den Fehler ausgleichen konnte.

Was sollten Verkehrsteilnehmer zu ihrer Sicherheit im Straßenverkehr beachten?

Radfahrern empfehle ich eine straßentaugliche Ausrüstung und vorausschauendes Fahren. Es gilt, in der Dämmerung die eigene Sichtbarkeit sicher zu stellen und möglichst nie dort zu fahren, wo einen die „Stärkeren" nicht erwarten: Zu vermeiden sind der tote Winkel bei hohen Fahrzeugen, Fahren gegen die Fahrtrichtung auf der Wienerstraße oder das Überholen von Kolonnen auf deren linker Seite. Man sollte (und darf!) zum Fahrbahnrand etwa eine Armlänge Platz lassen. So vermeidet man Stürze wegen Unebenheiten. Die Autofahrer bitte ich mit genügend Abstand zu Rädern zu überholen. Parken und auch das Hineinragen auf Radwegen ist verboten und zwingt Radfahrer zu gefährlichen Ausweichmanövern.

Klima- und Energie-Modellregionen
Wir gestalten die Energiewende

Kind-Eltern-Radkurse „Sicher am Rad" werden am 13. Mai 2023 um 9.00 und 14.00 Uhr am ÖAMTC-Gelände in Diemlach angeboten. Anmeldungen unter anja.benesch@bruckmur.at

Sportschnuppern
im Nachwuchsmodell

Für Kinder ist es eine Selbstverständlichkeit sich zu bewegen. Sie sind mit Spaß aktiv, trainieren gern gemeinsam mit ihren Freunden und eifern mit Leidenschaft ihren Idolen nach.

Das Nachwuchsmodell Kapfenberg bietet mit seinen Sparten Fußball, Basketball, Leichtathletik, Schwimmen, Tennis, Tischtennis, polysportivem Turnen und Ninja Warrior ein umfangreiches Sportangebot für Kinder an.

Durch diese vielseitigen Bewegungsmöglichkeiten wird sichergestellt, dass Kinder regelmäßig Sport betreiben, Spaß haben und gemeinsam mit Freunden aktiv sind. Das ist der Grundstein für eine gesunde Kindheit und ideal, um den natürlichen Bewegungsdrang auszuleben.

Das Angebot jederzeit und mehrmals ein Schnuppertraining zu besuchen, erleichtert den Einstieg und ist unverbindlich und kostenfrei.

Für nähere Informationen zur Sportart, Trainingsort und -zeit sowie Kontaktdaten bitte den QR Code scannen und einfach vorbeikommen und mitmachen! Das Team des Nachwuchsmodell Kapfenberg freut sich darauf, Ihr Kind in unseren Einheiten begrüßen zu dürfen.

Fußball
Basketball
Leichtathletik
Schwimmen
Tennis
Tischtennis
Ninja Warrior
Polysportives Turnen

Text: Florian Maierhofer | Bild: AdobeStock

Bild: ÖAV – Sektion Kapfenberg

Jahreshauptversammlung der ÖAV-Sektion

Die diesjährige 77. Jahreshauptversammlung des Österreichischen Alpenvereins – Sektion Kapfenberg fand am 10. März im Gasthaus „Klammwirt" in Graschnitz statt. Die Vorstände Johann Szücs und Gerhard Zechmann konnten über 70 Teilnehmer, darunter zahlreiche Gratulanten und Ehrengäste aus Kapfenberg, Marein, Turnau, Leoben und Bruck an der Mur, begrüßen. Zahlreiche langjährige Mitglieder wurden für ihre ÖAV-Zugehörigkeit geehrt. Den Abschluss der Jahreshauptversammlung bildete wieder eine Multimedia-Präsentation von Werner Maurer zum Thema „Vom Herbst bis in den Frühling".

Voller Einsatz
bei der FF Kapfenberg-Stadt

61 Menschen und 20 Tiere konnten bei insgesamt 472 Einsätzen im Jahr 2022 gerettet werden. Diese Fakten und noch vieles mehr konnte am 25. März 2023 bei der Jahreshauptversammlung der Freiwilligen Feuerwehr der Stadt Kapfenberg von Kommandant ABI Karl Löscher bei dessen Ansprache vor versammelter Mannschaft und sämtlichen Abordnungen berichtet werden. Zusätzlich zu den Einsätzen, die Tag und Nacht stattfanden, investierten die Kameraden rund 18.400 Stunden in Schulungen, Übungen, Weiterbildungen, Instandhaltungen und weitere Tätigkeiten. Robert Reinmüller hat von Siegfried Odernek den Wasserdienst-Stützpunkt übernommen. Gut Heil!

Bild: Roland Theny

Bild: Wolfgang Köllner

Die Störche sind wieder da

Die beiden Störche sind aus ihrem Winterurlaub zurückgekehrt und bewohnen aktuell wieder ihr Nest in Hafendorf. Bereits Anfang April hatte das Storchenmännchen das Nest gemütlich ausgestattet. Wenig später wurden beide Störche auf dem Kamin gesichtet, wo sie nun gemeinsam den schönen Ausblick genießen und auf baldigen Nachwuchs hoffen.

30 Jahre
Lazarus Altenhilfswerk

1994 wurde das Lazarus Altenhilfswerk – Verein zur Förderung der Lebensqualität für die Bewohner des Pflegeheims in der Kapfenberger Johann-Böhm-Straße gegründet. Im Jahr 2024 feiert das Lazarus Altenhilfswerk sein 30-jähriges Bestehen. Der Verein steht unter Patronanz des Lazarus Ordens und hat zurzeit 14 ehrenamtliche Mitglieder. Obmann Walter Lanz freut sich aber immer über Helferlein. Zu den Aufgaben zählen Besuchsdienste, die persönliche Betreuung über Gespräche, Spaziergänge und Ausfahrten mit dem Rollstuhl, sowie das Basteln mit den Bewohnern, die Organisation von Veranstaltungen wie Musiknachmittage und Osterfeiern. Auch die Hilfe bei zahlreichen Aktivitäten wie Adventkranz binden, Palmbuschen binden, Basteln der Weihnachtsgeschenke und die Gestaltung der Außenanlagen sind Teil des vielfältigen Programms.

Bild: Lazarus Altenhilfswerk

Bild: Iris Kapeller

Aus dem Stadt- und Gemeinderat

Die Verbesserung der Infrastruktur im Sinne der Umwelt und die Aufstockung der Kinderbetreuung standen im Zentrum der ersten Stadt- und Gemeinderatssitzung des Jahres.

Da die Nachfrage nach Kinderkrippenplätzen im letzten Jahr stark gestiegen ist, wird nach erfolgtem Beschluss ab dem Sommer eine mobile Kinderkrippe als Übergangslösung auf dem Grundstück der Volksschule Schärf stehen. Das beschloss der Gemeinderat bei seiner Sitzung am 30. März 2023. „Es ist uns wichtig, dass die Kinder in Kapfenberg pädagogisch gut versorgt sind", betonte Kapfenbergs Bürgermeister Fritz Kratzer. Ebenso wird es im Sommer in der Volksschule Dr. Jonas eine Ferienbetreuung der Kinderfreunde Steiermark, wahlweise ganztags oder halbtags, geben. Des Weiteren wurde u.a. Förderungen für begabte Musikschüler der Musikschule Kapfenberg, sowie Unterstützungen für die Gastronomie in Kapfenberg, die Veranstaltungen mit Live-Musik anbietet, zugestimmt.

Die Sanierungen von Abschnitten der Mariazeller Straße, der Kendlbachstraße und der Viktor-Adler-Straße wurden vom Gemeinderat genehmigt. Der Erweiterung Studie zur Hochschwabsiedlung wurde ebenso zugestimmt. Im Sinne der Nachhaltigkeit fördert die Stadtgemeinde wieder Bürger, die Photovoltaikanlagen, Wärmepumpen oder Biomasseheizungen auf ihrem Grund errichten. In der Kapfenberger Altstadt wurden bereits sämtliche Straßenbeleuchtungen mit LED-Leuchten ausgetauscht, die einen 40% geringen Energieverbrauch aufweisen. Zudem beschloss der Gemeinderat die Erstellung eines „Klimaneutralitätsfahrplanes 2040" für die Stadt.

Die Zusammenlegung der Straßen B116 und L138 (siehe S. 4-5) in Kapfenberg wurde ebenso beschlossen, wie der Vertrag zwischen der FH Joanneum und der Stadtgemeinde Kapfenberg in Bezug auf den kommenden Fachhochschullehrgang „Gesundheits- und Krankenpflege" in der Innenstadt.

Mit Gerhard Leifert wurde am 30. März ein neues Gemeinderatsmitglied der SPÖ-Fraktion angelobt. Er folgte Wolfgang Kreiner, der nach seinem langjährigen Engagement im Gemeinderat zurücktrat.

Bild: Bibliothek Parschlug

Lust auf Lesen mit der „Pippilothek"

Am 27. und 28. März 2023 wurde in der Stadtbibliothek Kapfenberg und Bibliothek Parschlug andächtig der Geschichte vom Fuchs und der Maus gelauscht, die gemeinsam die Liebe am Lesen entdecken. Mittels einer Buchstartbühne erweckten Gaby Mandl und Barbara Ganzer das Kinderbuch „Pippilothek??? Eine Bibliothek wirkt Wunder" von Lorenz Pauli und Kathrin Schärer zum Leben. Nach der Vorlesestunde bastelten die Kinder bunte Lesezeichen und erhielten ein „Lesemäuse-Sackerl" mit vielen tollen Goodies.

Aus dem Kindergemeinderat

Zum dritten Mal in diesem Jahr tagte der Kapfenberger Kindergemeinderat im Mehrzwecksaal des Kapfenberger Rathauses. Den Termin am 21. März 2023 nahmen die Kinder zum Anlass, um Christoph Krammer einzuladen, der im ece Kapfenberg im Bereich Kommunikation & Öffentlichkeitsarbeit tätig ist. Die jungen Gemeinderäte sammelten viele Ideen und teilten ihm nach einer kleinen Vorstellungsrunde ihre Anliegen und Wünsche für das Kapfenberger Einkaufszentrum mit. Krammer möchte sich bei allen Kindern für die spannende Diskussion und die vielen tollen Inputs herzlich bedanken.

Bild: Iris Kapeller

„Das wird eine Win-Win-Situation für uns alle“

Seit Beginn des Jahres ist die Führung der ISGS Drehscheibe Kapfenberg in der sicheren Hand von Wolfgang Schabereiter. Wir sprachen mit ihm über die vielfältigen Angebote der Institution, seine Pläne für eine erfolgreiche Zukunft und welche Bedeutung das Kapfenberger Amtsblatt bei seiner Entscheidung für die Übernahme des Postens hatte.

Was macht die ISGS Drehscheibe zu einer unverzichtbaren Institution in Kapfenberg?
Wolfgang Schabereiter: Es gibt keine vergleichbare Institution in Österreich, die so viele unterschiedliche soziale Themen in sich vereint, kombiniert und anbieten kann, das ist speziell und einmalig. Von Vorträgen und Workshops für Kinder, Mütter und Senioren, über Yoga, bis hin zu Kochkursen ist alles dabei. Besonders liegen mir die Angebote zum Thema Demenz am Herzen. Wir bieten in dieser schwierigen Situation nicht nur Unterstützung für Erkrankte, sondern auch für die Angehörigen an.

Warum haben Sie sich für die Stelle als Geschäftsführer der ISGS Drehscheibe entschieden?
Sozialarbeit finde ich sehr spannend. Nach dem Studium habe ich ca. fünf Jahre im Sozialbereich gearbeitet, bin dann aber in eine ganz andere Richtung gegangen. Durch meine Kinder bin ich wieder verstärkt auf dieses Thema gekommen. Als ich die Ausschreibung im Kapfenberger Amtsblatt gesehen habe, war mir klar: Dafür möchte ich mich bewerben! Es war mir wichtig, dass der Job vielfältig ist, familienfreundlich ist und zum Lebensumfeld passt. Das Schöne ist, dass ich mein persönliches Interesse mit dem Beruf verbinden kann.

Was können Sie aus Ihren bisherigen Erfahrungen und Tätigkeiten für Ihre Arbeit in der ISGS Drehscheibe mitnehmen?
Ich habe ein großes Netzwerk aufgebaut, das ich auch für die ISGS nützen möchte. Mit Brainplus arbeiten wir beispielsweise an Bildungsprojekten in Kooperation mit anderen Ländern der EU. Diese Erasmus-Programme möchte ich schrittweise einbinden, um zukünftig auch mit der ISGS als Partner teilnehmen zu können. Was ich an der FH Joan-

Text & Bild: Iris Kapeller und ISGS Kapfenberg

neum theoretisch vortrage, möchte ich bei der Mitarbeiterführung praktisch anwenden und meinem Team einen modernen Führungsstil anbieten, bei dem Eigenverantwortung, Vertrauen und Spaß an der Arbeit zählen.

Wie sehen Ihre Zukunftspläne für die ISGS Drehscheibe aus?
Ich hoffe, die Institution auch in den nächsten Jahren so erfolgreich weiterführen zu können. Es gibt bereits konkrete Pläne bestehende Bereiche wie z.B. das Familienwohnzimmer auszubauen, aber auch neue Angebote zu entwickeln. Die Community Nurses machen eine wichtige Arbeit und sollen nächstes Jahr zu einer anerkannten Einrichtung werden. Auch die Angebote zum Thema Demenz möchten wir noch stärker und vielfältiger gestalten. Derzeit arbeiten wir schon an Ideen für eine Freiwilligenbörse und am Angebot von Leihomas und Leihopas. Das wird eine Win-Win-Situation für uns alle.

Zur Person

Wolfgang Schabereiter ist Senior Lecturer im Studiengang für Angewandte Informationstechnologie an der FH Joanneum in Kapfenberg, wo er das Fach Personal-Management lehrt. 2006 machte sich der studierte Politikwissenschaftler und Personalentwickler mit dem Unternehmen Brainplus selbständig, welches Förderprogramme und Bildungsprojekte mit EU-Ländern initiiert und mit professionellem Wirtschafts- und Kreativitätsmanagement unterstützt. Seit 1. Jänner 2023 leitet er die ISGS Drehscheibe in Kapfenberg. Schabereiter hat vier Kinder und zwei Hunde und wohnt mit seiner Familie in Kindberg.

Ein gutes Team

Die ISGS Drehscheibe Kapfenberg ist nun seit 30 Jahren ein wichtiger Bestandteil für sozial- und gesundheitspolitische Aktivitäten in Kapfenberg.

Die Gemeinde Kapfenberg unterstützt dabei die Tätigkeiten der ISGS Drehscheibe in Form von Wissen und finanziellen Mitteln maßgeblich. Das Angebot der ISGS Drehscheibe deckt ein weites Spektrum ab und reicht von Kursen und Workshops, die sich mit dem Thema Geburt befassen bis hin zum Schwerpunkt Demenz und älter werden. Dabei werden aktuelle Themen aufgegriffen und für die Kapfenberger Bevölkerung angeboten.
Highlights des diesjährigen Programmes sind die neuen Angebote des Familienwohnzimmers, wo Spielgruppen für Kinder bis zu 4 Jahren, maßgeschneidert in Bezug auf das jeweilige Alter, angeboten werden. Daneben finden im Familienwohnzimmer wieder zahlreiche Veranstaltungen zum Thema Kind & Familie statt. Drei diplomierte Gesundheits- und Krankenpflegekräfte unterstützen im Projekt Community Nurse dabei, im Alter lange und selbständig in den eigenen vier Wänden bleiben zu können. Kapfenberg nimmt mit den Community Nurses an diesem von der EU finanzierten Projekt teil und kann hier ein einmaliges Angebot an die Kapfenberger Bevölkerung richten.

Regionssprechtage der
Pflegedrehscheibe
im Bezirk Bruck-Mürzzuschlag

Bild: AdobeStock

Die Pflegedrehscheibe Bruck-Mürzzuschlag des Landes Steiermark bietet monatlich Beratungsnachmittage für pflegebedürftige Personen und deren Angehörige im Gemeindeamt Bruck an der Mur an. Diplomierte Gesundheits- und Krankenpflegepersonen beraten und informieren zu verschiedenen Themen der Pflege. Bei Bedarf unterstützen sie bei der Organisation der entsprechenden Hilfsangebote. Es werden auch kostenlose Hausbesuche angeboten. Um Voranmeldung wird gebeten. Die nächsten Beratungstermine im Jahr 2023 finden am 24. Mai, 28. Juni, 26. Juli, 23. August, 27. September, 25. Oktober, 22. November und 27. Dezember – jeweils von 13.00 – 16.00 Uhr statt.

Weitere Informationen:
Tel.: 0316/877 7472 oder
pflegedrehscheibe-bm@stmk.gv.at

Digitaler
Müllabfuhrkalender
in der Daheim-App

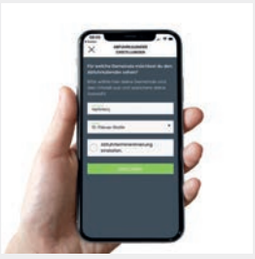
Bild: Jolioo Technologies GmbH

Leichtverpackungen, Restmüll, Biotonne – für alle, die bei den aktuellen Abfuhrterminen in Kapfenberg ganz einfach den Überblick behalten möchten, bietet die Stadtgemeinde Kapfenberg ein neues Service-Angebot: Über die neue Daheim-App holen Sie sich den Abfuhrkalender für Ihre Adresse direkt aufs Handy. Besonders praktisch ist die Erinnerungsfunktion mittels Push-Benachrichtigung.
Parallel dazu entwickelt die Stadtgemeinde Kapfenberg auch die News- und Veranstaltungsangebote der Daheim-App. Diese Bereiche befinden sich aber derzeit noch im Testbetrieb.
Die Daheim-App ist für iPhones im App Store und für Android-Geräte auf Google Play unter dem Namen „Daheim App Neu" verfügbar.

„Der Pizzarand muss lebendig sein!"

Wir sitzen in einem stimmungsvollen Ambiente, zahlreiche Weinflaschen dekorieren die Wände, die Tische sind gedeckt und fertig für die Gäste.

Bereits Ende Dezember 2022 eröffnete die ukrainische Pizzeria „Roppongi la Terrazza" (R&T) und folgte der Pizzeria Venezia mitten am Kapfenberger Hauptplatz. Nun statteten Stadtrat Matthäus Bachernegg und Standortmanager Thomas Schaffer-Leitner der Pizzeria einen Besuch ab, um zu ihrem erfolgreichen Start zu gratulieren und in gemütlicher Atmosphäre zu plaudern.
Mit einem multikulturellen Team aus acht Mitarbeitern serviert Igor Barskyy seinen Gästen neben den Pizzen auch zahlreiche schmackhafte österreichische Gerichte und ukrainische Spezialitäten. Um seinen Gästen immer wieder neue Kreationen anbieten zu können, sorgt Barskyy für eine Speisekarte, die sich monatlich etwas ändert. Die Zubereitung erfolgt stets mit hochwertigen Lebensmitteln. Mittels einer eigenen Teigmaschine werden Pizzen nach neapolitanischer Rezeptur gebacken – denn „der Rand muss lebendig sein!" sagt Barskyy. Wünsche und Verbesserungsvorschläge werden vom Team sehr gerne entgegengenommen. „Wir hören unseren Gästen aufmerksam zu", so Barskyy, „das Essen soll schließlich lecker schmecken und nicht zu teuer sein."
R&T ist von Donnerstag bis Dienstag täglich geöffnet, Mittwoch ist Ruhetag.
Die Speisekarte und weitere Infos finden Sie auf Instagram unter: @roppongi_laterrazza_at.

Bilder: Andreas Trippolt, Iris Kapeller

Im ece ist immer was los

Der 1. Pensionistentag und die Lesung von Bestseller-Autor Andreas Gruber lockten zahlreiche Besucher in das Kapfenberger Einkaufscenter.

Am 28. März 2023 veranstaltete das ece Kapfenberg den ersten Pensionistentag unter dem Motto „Frühling mit Herz". Zahlreiche Senioren besuchten das Einkaufscentrum und erfreuten sich an dem umfangreichen Programm. Neben der musikalischen Unterhaltung durch Heli Pekler fand auch eine Modenschau sowie eine Make-Up Beratung statt. Zusätzlich hatten alle Besucher die Möglichkeit, beim ece-Glücksrad viele großartige Preise zu gewinnen. Abgerundet wurde die gelungene Veranstaltung durch die Tanzgruppe Trachtenverein Floninger, sowie die Mundartlesung mit Josef Graßmugg.

Andreas Gruber, einer der erfolgreichsten österreichischen Bestseller-Autoren, begeisterte am 1. April 2023 zahlreiche Bücherfans mit seinen beiden Lesungen im ece Kapfenberg. Die Buchhandlung Thalia konnte ihn überzeugen, für eine Jugendbuchlesung aus seiner Bücherreihe „Code Genesis" und eine Thriller-Lesung aus „Todesrache" nach Kapfenberg zu kommen. Anschließend gab es noch die Möglichkeit, seine Bücher signieren zu lassen.

Bilder: Julia Blaha

Diabetes Mellitus

Honigsüßer Durchfluss

Die drei Community Nurses von Kapfenberg wurden durch Gespräche mit Bürger der Stadtgemeinde immer wieder mit Fragen zum Thema Diabetes konfrontiert. So entstand die Idee eine Vortragsreihe zu organisieren, um unter anderem auch die Wichtigkeit der Prävention zu diesem präsenten Thema aufzeigen zu können.

Die ersten zwei von insgesamt drei Diabetes Vorträgen wurden bereits im März und April 2023 im ISGS Kapfenberg abgehalten. Christine Steininger, DGKP mit Zusatzausbildung Diabetes, eröffnete die Vortragsreihe. Die Entstehung und die unterschiedlichen Formen von Diabetes Mellitus wurden erklärt. Auch die daraus resultierenden Behandlungsmöglichkeiten und der Hinweis auf die Wichtigkeit von Kontrolluntersuchungen und eigenständigen Selbstkontrollen, um mögliche Folgeerkrankungen vermeiden zu können, wurden an diesem Abend erläutert. Präventive Maßnahmen sollen zum einen Neuerkrankungen verhindern und zum anderen bereits erkrankte Personen eine bessere Lebensqualität ermöglichen.

Die Teilnehmer konnten Fragen stellen, wodurch sich ein reger Austausch ergab. Durch die positive Gruppendynamik wurde den Beteiligten die Scheu genommen, offen über Diabetes Mellitus zu diskutieren.

Bereits am 24. Mai 2023 um 17.00 Uhr findet im ISGS wieder ein Vortrag für Diabetiker mit Diätologin Christina Meinhard statt. Voranmeldung unter 03862/21500-11 oder community.nurse@isgs.at.

Bilder: ISGS / Community Nurses

Die Steirische Roas zu Gast in Kapfenberg

Am 14. Mai ist eine der beliebtesten Veranstaltungsreihen der steirischen Volkskultur in Kapfenberg zu Gast: „A Steirische Roas"!

Bereits zum fünften Mal begibt sich die „Steirische Roas", präsentiert von der Kleinen Zeitung, auf Wanderschaft. An besonderen Kraftplätzen treffen Musikanten, Sänger, Volkstänzer, Mundartdichter, Kunsthandwerker und Repräsentanten der steirischen Tracht, gepaart mit regionaler Kulinarik, aufeinander und entführen die Besucher mit allen Sinnen in die erfrischend bunte Welt der Steirischen Volkskultur.

Am Sonntag, dem 14. Mai 2023 gastiert die Veranstaltungsreihe nun in Kapfenberg. Dabei werden Besucher und Akteure der steirischen Volkskultur zusammen von der Burg Oberkapfenberg zum Hauptplatz wandern und lassen dabei gemeinsam die steirische Volkskultur hochleben.
Los geht's um 9.30 Uhr mit einer Ökumenischen Wortgottesfeier auf der Burg Oberkapfenberg, mit musikalischer Umrahmung von Floninger Musi, Singrunde Frauenberg und D'Schwösterer. Nach der feierlichen Eröffnung können sich die Besucher um 10.30 Uhr der literarischen Wanderung mit Lisa Hörting von der Burg zum Hauptplatz Kapfenberg anschließen und den wunderbaren Geschichten, die erzählt werden, lauschen. Entlang des Weges, bei der Loretto Kapelle, im Roseggerpark und vor der Kirche St. Oswald können sich die Teilnehmer von den volkskulturellen Darbietungen verzaubern lassen und tief in die steirische Volkskultur eintauchen. Labestationen laden zu gemütlichen Pausen bei regionalen Schmankerln und erfrischenden Getränken ein. Ab 11.00 Uhr begeistert die Stadtkapelle Kapfenberg am Hauptplatz bei einem Frühschoppen, danach folgt ein buntes volkskulturelles Programm von steirischen Musikanten. Ebenso findet ein Kunsthandwerksmarkt im Rathaushof statt, wo die Besucher gemütlich flanieren und Erinnerungsstücke mit nach Hause nehmen können. Um 13.00 Uhr folgt, anlässlich des Jubiläums „110 Jahre Trachtenverein Floninger", als Höhepunkt der Einzug der Trachtenvereine am Hauptplatz Kapfenberg. Um 11.00 und 14.00 Uhr findet außerdem auf der Burg Oberkapfenberg die Greifvogelflugschau statt.

Neben der Wanderung gibt es auch die Möglichkeit, die Strecke zwischen Hauptplatz Kapfenberg und der Burg Oberkapfenberg mit Shuttlebussen zurückzulegen. Diese verkehren ca. im 30-Minuten-Takt in der Zeit von 8.30 bis 14.00 Uhr. Seien Sie Teil dieser wunderbaren Reise mit der steirischen Volkskultur und erleben Sie Ihre Heimat von einer ganz neuen Seite!

Text: A Steirische Roas / Sabine Aigner | Bild: Tiqa-Mias Photoart

110 Jahre Trachtenverein Floninger

Im Jahre 1913 wurde in Kapfenberg der Trachtenverein Floninger ins Leben gerufen und feiert heuer sein rundes Jubiläum: Ein Rückblick.

Ursprünglich auf den Namen „Gebirgs-, Erhaltungs- und Schuhplattlerverein d´Floninger z´Kapfenberg“ getauft, wurde im Jahr 1913 der heutige Trachtenverein Floninger von Franz Maierhuber gegründet. 1923 wurde die Buschenweihe durchgeführt und im Jahr 1938 feierte der Verein mit dem Landestrachtentreffen in Kapfenberg sein 25-jähriges Bestehen. Zum 40-jährigen Jubiläum konnte ein Tanzverein aus Rosenheim in Kapfenberg begrüßt werden. Die freundschaftliche Verbindung zu den Bayern besteht trotz Generationenwechsel bis heute. Mit dem 50-jährigen Bestehen im Jahr 1963 wurde die jahrzehntelange Arbeit für die Volkskultur mit einer Fahnenweihe gefeiert. Beim 70-jährigen Bestandsfest wurde eine Folkloregruppe aus Finnland in Kapfenberg herzlich willkommen geheißen. In großer Manier wurde das 80-jährige Jubiläum im Eisstadion in Kapfenberg gefeiert, wo sämtliche Gastvereine am großen Festumzug und an diversen Festveranstaltungen teilnahmen.1993 legte der bisher längstdienende Obmann Willi Winterhöller nach 40-jähriger Arbeit seine Funktion zurück. Seitdem hat Brigitte Seebauer die Leitung des Vereins inne. Unter ihrer Leitung fand 2003 das 90-jährige Bestandsjubiläum statt, wo zahlreiche Gäste aus ganz Europa dem Trachtenverein in Kapfenberg gratulierten.

Einen Höhepunkt in der Vereinschronik stellt das 100-jährige Fest dar, zu dem eine Vielzahl an nationalen und internationalen Volkstanz- und Volksmusikgruppen mit dem Trachtenverein Floninger in Kapfenberg feierte. Zwei Tage lang standen die nationale und die internationale Volkskultur am Programm, welche in einen großen Festzug gipfelten. Die Auszeichnung zur „Besten Steirischen Tanzgruppe“ und ein Wanderbanner krönten das runde Jubiläum.

Das Jahr 2023 startete der Trachtenverein mit einer Jahreshauptversammlung und stellt das Motto „Ein Verein für die ganze Familie“ in den Vordergrund. Im Februar 2023 fand mit dem traditionellen Steirerball in Schirmitzbühel die bereits erste erfolgreiche Jubiläumsveranstaltung statt. Bereits im Kindergartenalter können Interessierte beim Trachtenverein Volkskultur erleben und spielerisch steirische Tänze und Lieder erlernen, wobei Spaß und Spiel im Vordergrund stehen. Nichtsdestotrotz bestreiten sie regelmäßig verschiedene Aufritte. Zu den aktiven Tänzern zählt auch die Erwachsenengruppe, die mit den Jugendlichen wöchentlich zusammenkommt, um gemeinsam die Auftritte zu gestalten, wo sie von diversen musikalischen Besetzungen begleitet werden.Der Verein selbst nahm über die Jahre bereits an vielen Trachtentreffen und Umzügen im In- und Ausland teil und konnte schon viele Preise als Dank und Anerkennung für die Erhaltung der historischen Erzherzog-Johann-Altsteirer-Tracht mit nach Hause nehmen. Auch in Zukunft werden die Floninger als Botschafter für die steirische Volkskultur im In- und Ausland aktiv sein und dort mit anderen Gruppen das Programm bereichern. In der Region sind bereits einige Tanz- und Musikauftritte fixiert.

Am 14. Mai 2023 wird die „Steirische Roas“ anlässlich 110 Jahre Trachtenverein Floninger in Kapfenberg Station machen. Nach der feierlichen Eröffnung auf der Burg Oberkapfenberg mit einem ökumenischem Gottesdienst findet an vielen Stationen der Wanderung ein buntes Programm statt. Am Hauptplatz beginnt um 11.00 Uhr das Fest mit einem Frühschoppen, dann wird „Volkskultur pur“ am Hauptplatz und etlichen Punkten in Kapfenberg präsentiert. Eine geführte Altstadtrunde, eine Handwerksmeile zum Flanieren und Probieren sowie eine Ausstellung im Kulturzentrum zum Thema „110 Jahre Volkskultur in Kapfenberg - der Trachtenverein Floninger stellt sich vor“ runden das Jubiläum ab.

Text: Brigitte Seebauer | Bilder: Tr.V. Floninger

Starkes Engagement für die lebenswichtige Ressource Wasser

Weitere 800.000 Euro wurden in unsere zukunftssichere Wasserversorgung investiert!

Eine qualitativ hochwertige Wasserversorgung, sicher und nachhaltig – das ist eine elementare Stadtwerke-Mission, die im Auftrag der Stadtgemeinde Kapfenberg rund um die Uhr erfüllt wird. Starke Zahlen belegen die Leistungsbereitschaft, die mit dieser Verantwortung einhergeht: Rund 800.000 Euro wurden in den letzten beiden Jahren seitens der Stadtgemeinde Kapfenberg in zwei wichtige Infrastrukturprojekte unserer Wasserversorgung investiert, welche jährlich über 1,8 Millionen Kubikmeter Wasser in die Kapfenberger Stadtgebiete verteilt.

70 Prozent davon fördert der Brunnen Hafendorf, vom Brunnenhaus über die Transportleitungen bis hin zu den Hochbehältern. Vier Pumpen können bis zu 150 Liter Wasser pro Sekunde aus diesem Brunnen holen – eine starke Leistung! Rund 300.000 Euro „flossen" 2021 und 2022, um die Elektroinstallation, die Pumpen-Steuerung und die Rohrleitungen noch widerstandsfähiger gegen Störfälle zu machen. Sowohl der Anschluss an die Haupttransportleitungen als auch die innere Brunnen-Verrohrung wurden komplett erneuert. Nächstes Jahr steht zudem ein stationäres Notstromaggregat auf dem Plan.

Das Gebiet um Arndorf wird hingegen von einer separaten Anlage versorgt: Der Brunnen Schörgendorf und der Hochbehälter Stegg versorgen diesen Kapfenberger Ortsteil zur Gänze allein. Die zwei Wasserkammern des Hochbehälters umfassen je 250 Kubikmeter Wasser – genug, um das Kapfenberger Freibad oder etwa 2.000 Badewannen zu füllen! Obwohl alle elf Hochbehälter Kapfenbergs laufend modernisiert werden, hatte die Generalsanierung des Behälters Stegg oberste Priorität. Seine Ausfallsicherheit wurde mit einer Investitionssumme von 500.000 Euro weiter erhöht: Neben der Sanierung der Rohrleitungen und der Elektroinstallation wurden die gewaltigen Wasserkammern ausgehöhlt und mit einem speziellen Zementmörtel beschichtet. Beide Sanierungsprojekte hatte die Stadtwerke Kapfenberg GmbH geplant und mit vielen ihrer Gewerke umgesetzt, wobei auch andere Fachfirmen beteiligt waren. Das gemeinsame Engagement für unsere Wasserversorgung bleibt von entscheidender Bedeutung: Es geht nicht nur um unsere Gesundheit und die Umwelt, sondern auch um die Wirtschaft und die Zukunft unserer Region!

Für mehr Effizienz und Sorgfalt: Bitte melden Sie große Wasser-Entnahmen!

Sie wollen Ihren Pool befüllen oder planen, viel Wasser zu entnehmen? Dann melden Sie sich bitte unbedingt vorab bei der Stadtwerke Kapfenberg GmbH! So unterstützen Sie die Überwachung unseres Leitungsnetzes und helfen mit, Rohrbrüche trotz der atypischen Wasserabgabe auszuschließen. Wasserentnahmen über Hydranten dürfen ausschließlich durch Fachpersonal des Wasserversorgers oder der Feuerwehr erfolgen – auch hier ist eine Meldung erforderlich!

Ihr Kontakt: Stadtwerke-Wasserversorgung, T: 03862/23516-2626

Text: Stadtwerke Kapfenberg |
Bilder: Stadtwerke Kapfenberg, MC Bauchemie

Bild: MVG

Ciao Italia

Erleben Sie den italienischen Charme der norditalienischen Region Venetien sowie der Region Emilia-Romagna und lassen Sie sich vom typischen Flair und der abwechslungsreichen Kultur verzaubern.
Venedig ist die Stadt der Liebe. Die Liebe der Venezianer zu ihrer Stadt ist überall zu spüren. Die Stadt ist bekannt für ihre Kanäle, Palazzi, Brücken und Gondeln. Und genau diese Atmosphäre werden wir bei unserer Reise erleben.
Padua – die bedeutendste Kunststadt Italiens steht natürlich auch am Programm. Bei einer Stadtführung werden uns die Sehenswürdigkeiten, wie zum Beispiel der Botanische Garten, der Prato dell Valle uvm. nähergebracht. Eine kleine Rundreise über die Euganeischen Hügeln mit einer Besichtigung des „Castello del Catjo", sowie eine Weinverkostung inkl. einem kleinen Imbiss rundet diesen Tag ab.
Bologna – die Hauptstadt der Region Emilia-Romagna, ist ein weiterer Programmpunkt auf dieser Reise. Die Kulturhauptstadt bietet unzählige historische und kulturelle Sehenswürdigkeiten – die Akarden-Säulengänge, die zwei Türme „Asinelli und Garisenda" und die Basilika di San Petronio, um nur ein paar zu nennen. Unter anderem ist Bologna die Geburtsstätte zahlreicher kulinarischer Gerichte. Hier wurden die Tortellini und die Soße Bolognese ins Leben gerufen.
Kommen Sie mit uns auf einen Städtestreifzug der etwas anderen Art und lassen Sie sich von Bella Italia verzaubern.

Reisebegleitung ab/bis Mürztal Hannes Ablasser
23. bis 27. September 2023

MÜRZTALER
BUS REISEN ERLEBNIS

Wienerstraße 42, 8605 Kapfenberg
03862/22044 DW 212 – 217
mvg@mvg-kapfenberg.com, www.mvg-kapfenberg.at
Detailprogramm im Reisebüro
#mvgcomplete

Nostalgiefahrten
im Mürztal mit unserem Oldtimer

Unser Oldtimer, Baujahr 1970, wurde im Jahr 1993 gekauft und in der ursprünglichen Farbe aus dem Gründungsjahr der MVG lackiert. 1994 wurde unser Oldy anlässlich der Feierlichkeiten „50 Jahre MVG" in Betrieb genommen und ist seitdem auf den Straßen unterwegs. Steigen Sie in „unseren Alten" ein und erleben Sie das außergewöhnliche Flair einer Oldtimer-Fahrt.

Folgende Termine und Destinationen haben wir für Sie:

Mittwoch,	31. Mai	auf die Teichalm
Mittwoch,	12. Juli	zum Bodenbauer
Mittwoch,	02. August	auf die Aflenzer Bürgeralm
Donnerstag,	05. Oktober	auf die Brunnalm/Veitsch

Bild: MVG

Einen Tag am Meer
die Seele baumeln lassen

Sommer, Sonne, Sonnenschein – was gibt es Schöneres? Genießen Sie einen Tag am Meer. Entspannt in der Sonne liegen, sich in die Fluten schmeißen, Aperol-Spritz trinken – das alles ist an einem Tag möglich, denn Sie haben ca. 9 Stunden Aufenthalt vor Ort. Packen Sie Ihre (Bade-) Tasche und verbringen Sie einen Tag am Meer.

Folgende Tage und Orte haben wir für Sie ausgesucht:

Sonntag,	09. Juli	nach Grado
Sonntag,	27. August	nach Portorož
Sonntag,	03. September	nach Lignano

Bild: MVG

Filmklub Kapfenberg

Dienstag, 2. Mai 2023:
181. Filmklub-Galerie: Martin Höchtl (Leoben-Kapfenberg-Wien) „Frühling im Film“ & unsere erfolgreiche Wiener FILMPLATTFORM zeigen noch unbekannte Filmproduktionen
Dienstag, 9. Mai 2023:
„Leidenschaft Film“ - Preis 2023 an Reinhold WURM
Querschnitt durch sein Filmschaffen
Dienstag, 16. Mai 2023:
Benno Buzzi zeigt seine neuesten Filme
Dienstag, 23. Mai 2023:
Wolfgang Schwaiger (Fieberbrunn), Film-Staatsmeister 2022 zu Gast im Filmklub & 182. Filmklub-Galerie: „Gute Nachrichten“ von Nabaa Alawam (Irak)
Dienstag, 30. Mai 2023:
Fest für Horst Hubbauer und Jan Baca (Spanien):
Premiere von „Nach Sonnenuntergang“ u.a.m.
Im Klublokal in der Volksschule Redfeld (Steinerhofallee); Für jedermann (-frau); Eintritt frei!
Beginn: 19.00 Uhr; www.filmklubkapfenberg.at

Zwei Kapfenberger in Hollywood

Bild: Filmklub Kapfenberg

Eine Geschäftsreise, der Zufall und etwas Glück bescherten Obmann Günter Agath und Hans Joachim Rinner vom Filmklub Kapfenberg zwei echte Highlights bei ihrem Besuch in Los Angeles: Zuerst ergatterten sie zwei Plätze beim Basketballmatch der Lakers gegen die Toronto Raptors mit Jakob Pöltl, anschließend ging es direkt zur Oscarverleihung im Dolby Theater. Ihre eindrucksvollen Erlebnisse verarbeiteten sie in einer Videoreportage für das Kapfenberger Filmklub-Archiv.

Eine Stadt aus vielen Perspektiven

Bild: Filmklub Kapfenberg

Seit 40 Jahren ist Wolfgang Köllner leidenschaftlicher Hobby-Fotograf. Zum 179. Filmklub-Abend und als Auftakt zu „100 Jahre Kapfenberg 2024“ präsentierte er am 21. März 2023 im Clublokal in der Volksschule Redfeld noch nie gezeigte Aufnahmen von Kapfenberg sowie zahlreiche historische und moderne Fotos. Für Begeisterung beim Publikum sorgten vor allem Köllners Drohnen-Aufnahmen, die mit Aufnahmen über der Burg oder aus einem fahrenden Auto neue Blickwinkel auf die Stadt ermöglichten.

Bild: Musikverein Parschlug

Ungebrochener Tatendrang
beim MV Parschlug

Der Musikverein Parschlug hat am 25. März 2023 seine ordentliche Generalversammlung mit Neuwahl abgehalten, wo der Vorstand für die nächsten 3 Jahre wiedergewählt wurde. Trotz einiger Einschränkungen in den letzten Jahren gab es 84 Ausrückungen mit dem Gesamtorchester oder Ensembles. Besonders hervorgehoben wurde die gute Jugendarbeit, welche man noch intensivieren möchte. Die nächste Ausrückung findet am 2. Juni mit dem Kirchenkonzert in Kapfenberg-St.Oswald statt.

Europaliteraturkreis

OFFENER LESEABEND
Mitglieder des Europa-Literaturkreises Kapfenberg lesen neue Texte mit anschließender Diskussion. Die Besucher sind eingeladen, eigene Texte mitzubringen, zu lesen und gemeinsam zu besprechen.
Donnerstag, 4. Mai 2023, 19.00 Uhr
KUlturZentrum, Mürzgasse 3 / 2.Stock

HAIKU – ABEND
Ein „Arbeitsabend“ für Freunde japanischer Lyrik- und Kurzprosaformen. Das Publikum ist eingeladen, Texte mitzubringen, zu lesen und darüber zu diskutieren.
Mittwoch, 17. Mai 2023, 19.00 Uhr
KUlturZentrum, Mürzgasse 3 / 2.Stock

LITERATURCAFÉ
Gespräche über literarische Gedenktage, Vorstellung neuer Bücher, u.v.m. Dieses Mal wird u.a. Leben und Werk von Terry Pratchett (75. Geburtstag) und Annette von Droste-Hülshoff (175. Todestag) besprochen. Es besteht auch für Gäste die Möglichkeit, ihre Lieblingsbücher und -autoren vorzustellen.
Donnerstag, 25. Mai 2023, 19.00 Uhr
KUlturZentrum, Mürzgasse 3 / 2.Stock

Rückfragen unter Sepp Graßmugg
Tel.: 0664/4238514, Mail: josef.grassmugg@aon.at

Veranstaltungen des KUlturZentrums

Menschenbilder 2023

Seit zehn Jahren ist die Schau der steirischen Berufsfotografen nicht mehr aus den Kulturkalendern zahlreicher Gemeinden wegzudenken! Auch heuer im elften Jahr der großen Steiermarktour, wird diese Ausstellung ganz ohne jegliche Berührung- oder Schwellenängste die Materie Fotografie thematisieren und diese als Kunstform den Menschen vor Ort näherbringen. Es sind erneut emotionale, ausdrucksstarke Bilder, die im Rahmen der Ausstellung „Menschenbilder" gezeigt werden. Diese Gemeinschaftsfotoausstellung von 55 steirischen Berufsfotografen gibt es seit 2012, initiiert wurde das Projekt von Christian Jungwirth mit Unterstützung der Landesinnung der Berufsfotografie. Kurator ist heuer wie auch in den vergangenen Jahren die österreichische Fotoikone Horst Stasny. Weitere Infos unter: menschenbilder.photo

Hauptplatz Kapfenberg & Umgebung
Rund um die Uhr geöffnet! 12. – 31. Mai 2023

Ausstellung „Trio in Bild und Skulptur"

Drei unterschiedliche schöpferische und kreative Ausdrucksformen treffen in dieser Ausstellung aufeinander: Harmonische Skulpturen von Alexandra Ranak wirken als „Oase der Fröhlichkeit". Martin Karliks lebendige Motive aus Stein, Bronze und Terracotta zeigen Menschen, Tiere und Fabelwesen. Im Spannungsfeld Mensch-Natur-Technik bewegen sich die konstruktiven und teilrealistischen Bildgestaltungen von Helmut Königshofer.

Vernissage 25. Mai 2023, 19.00 Uhr im KUlturZentrum
Ausstellungsdauer: 26. Mai bis 16. Juli 2023

Live-Musik-Förderung für Kapfenberger Gastronomen 2023

Die Stadtgemeinde Kapfenberg fördert auch in diesem Jahr wieder die Gastronomiebetriebe in Kapfenberg bei Veranstaltungen. Nachfolgend finden Sie all wichtigen Eckdaten und die Richtlinien zur Vergabe für die Fördermittel:
Der Gastronomiebetrieb muss in Kapfenberg gemeldet sein und auf einen nachhaltigen Umgang mit Ressourcen achten. Die musikalische Veranstaltung, welche im Zeitraum vom 1. Jänner bis 21. Dezember 2023 stattfinden muss, sollte öffentlich zugänglich sein und beworben werden; ein Nachweis darüber ist der Rechnung beizulegen. Bei der Bewerbung ist das Logo der Stadtgemeinde Kapfenberg zu berücksichtigen. Der Förderbetrag entspricht 50% der Netto-Gage, maximal jedoch € 300,00 pro Veranstaltung. Die Gastronomiebetriebe können jeweils für max. drei musikalische Veranstaltungen eine Förderung beantragen.
Ein formloses Ansuchen, eine Rechnung der Band (mit Steuernachweis) und eine Bestätigung über deren Bezahlung müssen bis spätestens 7. Dezember bei der Abteilung Schule, Jugend und Kultur (Mag. Natalia Bauernhofer) eingelangt sein. Es besteht kein Rechtsanspruch für die Gewährung der Live-Musik-Förderung.
Details unter www.kapfenberg.gv.at

Text: Natalia Bauernhofer | Bilder: KUZ

Veranstaltungen

in und um Kapfenberg in diesem Monat

Community Nursing Sprechstunden

3.5.2023
15.00 – 17.00h
Walfersam,
Haus der Begegnung

12.5.2023
11.00 – 13.00h
Hochschwabsiedlung
Europahaus

16.5.2023
15.00 – 17.00h
Redfeld,
Haus der Begegnung

24.5.2023
15.00 – 17.00h
Schirmitzbühel,
Pfarrsaal

Stadtspaziergang
mit den Community Nurses

4.5.2023, 10.00h
am Hauptplatz,
Treffpunkt:
vor dem Rathaus

31.5.2023,
10.00h
in Walfersam,
Treffpunkt:
Haus der Begegnung

Papa*Café Special
zum Muttertags-basteln

4.5.2023, 15.00h

im FaWoZi

Anmeldung unter
0650/6905694 oder
fawozi@isgs.at
Materialbeitrag:
3,– Euro

Bild: AdobeStock

Spanische Weinreise
durch Provinzen, Küchen, Weinberge, 9 spanische Top Weine, 7 delikate Gänge
5.5.2023
18.00h

Muttertags-brunch
Vielfältiges Buffet
14.5.2023
ab 10.00h
Café Mocca/Restaurant Schicker
Infos: 03862/22612
www.schicker-kapfenberg.at

ece Shopping-Queen Challenge

6.5.2023,
14.00 – 15.00h
im ece Kapfenberg

Muttertag im ece

13.5.2023
beim
ece-Haupteingang

kleines Geschenk für alle Mütter (solange der Vorrat reicht)

Gesprächsrunde

4.5. & 1.6.2023
18.00 – 19.30h

ISGS Drehscheibe in Kapfenberg

Keine Voranmeldung
Kontakt: Obfrau Barbara Rathgeb 0664/4851794
krebsselbsthilfe@
victory.or.at

Workshop Gemüsetigeralarm
Ernährung der 1 – 3-jährigen

10.5.2023
14.00 – 16.30h

im FaWoZi

Anmeldung unter
0670/3552550,
Kostenlos

Demenz-Aktivgruppe
10.5. & 25.5.
14.00 – 16.00h
Pfarrsaal
Schirmitzbühel

Leben mit Demenz
Vortragsreihe

24.5., 18.00h
Pfarrsaal
Schirmitzbühel

Gruppentreffen
31.5.2023
15.00 – 17.00h
ISGS

Anmeldungen für alle Veranstaltungen unter:
03862/21500-5

Veranstaltungen

in und um Kapfenberg in diesem Monat

Maiandacht

11.5.2023
17.00h

Rührerbauer am Bründlweg

Im Anschluss daran sorgen wir für eine gemütliche Agape am Hof.

Familie Gruber-Rührer

Teatro Santa Famiglia

Neurosige Zeiten von Winnie Abel

12.5., 19.00h
13.5., 19.00h
14.5., 16.00h

Spiel!Raum

Eintritt: freiw. Spende
Der Reinerlös hilft bedürftigen Menschen in Kapfenberg

A Steirische Roas

anlässlich 110 Jahre Trachtenverein Floninger

14.5.2023
ab 9.30h

Burg Oberkapfenberg, Hauptplatz

Infos unter
www. floninger.at

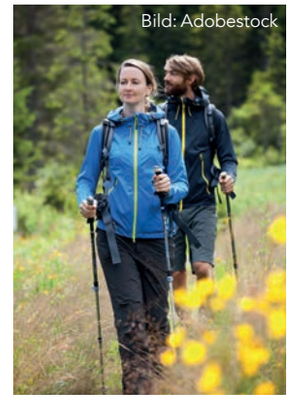

Weststeirische Roas

23.5.2023

Start: Freiländeralm wandern im Reinisch-kogelgebiet Richtung Modriach

ca. 9 km, 200 hm
3 – 4h Gehzeit

Nähere Auskünfte im Bürgerbüro
Kerstin SCHRANZ
03862/22501-1407

Bürgerservice-Sprechtag

23.5.2023
17.00h

IZKaffee in Apfelmoar

Jennifer WALLNER
0664/4910029
Rene WERNER
0664/3078606

Kammer-konzert

„Gefährdete Schönheit"

23.5.2023
19.30h

Spiel!Raum

Webern Kammerphil-harmonie
Leitung: Ernst Kovacic

Infos: www.musikschu-le-kapfenberg.at

Online-Vortrag

Familienarbeit gerecht aufgeteilt

25.5.2023
18.30 – 20.00h

Zoom-ID: 5822809286

ohne Anmeldung,
Kostenlos

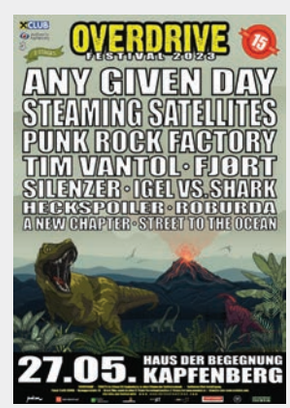

Overdrive Festival 2023

27.5.2023
14.00h

Haus der Begegnung Kapfenberg

Lannergasse 1,
8605 Kapfenberg-Schirmitzbühel

Alle Infos zum Festival:
www.overdrivefestival.com

Bild: Shutterstock

Wir freuen uns über die neuen Erdenbürger

Friedrich Marie Louisa, 06.03.2023
Pichler Marlena, 01.01.2023
Creţu Dominik, 09.03.2023
Leş Anais-Maria, 31.01.2023

Zur Eheschließung gratulieren wir

31.03.2023
Schreiber Robert & Pettauer Beatrix
28.03.2023
Krizmanics Christopher Geza & Zelinka Kerstin
03.03.2023
Larcher Helmut Josef & Sömenek Bettina

Glückwünsche an unsere Alters- und Ehejubilare

80 Jahre:
Fürtinger Gerd
Brabsche Siglinde
Ebner Annemarie
Hasler Bernd
Kopf Herta
Nouza Hildegard
Herma Katharina
Kebritsch Ingeborg
Marbler Elfriede
Eisenkölbl Edith
Hofstätter Ursula
Pekler Helmut

85 Jahre:
Peschel Ingeborg
Fischer Agnes
Frei Johann, Mag.
Pirker Franz
Tatzer Adolf

90 Jahre:
Muskat Josefa
Brunnhofer Johann
Turk Norbert
Hildebrand Amalia
Jantscher Robert
Fohsl Annemarie

92 Jahre:
Schrottner Markus
Rausch Paula
Bruggraber Theresia
Pöschl Hermine
Lutterschmidt Franz

93 Jahre:
Schäfer Gertrude
Klinar Gertrude

94 Jahre:
Janisi Ernestine

95 Jahre:
Poglitsch Sonja

96 Jahre:
Zangl Maria

Goldene Hochzeiten:
Brandl Hermine & Karl
Kirchweger Henriette & Leopold

Diamantene Hochzeiten:
Ertl Gerda & Otto

Eiserne Hochzeit
Herzl Erika & Kurt
Kamper Maria & Karl

Bild: Shutterstock

Hochzeitsjubiläen

wie die Goldene oder Diamantene Hochzeit, sind im Gegensatz zu den Geburtsdaten nicht amtlich erfasst. Daher ersuchen wir die Ehepaare oder deren Verwandte um Bekanntgabe der Hochzeitstermine unter Tel.: 03862/22501-1405. Sehr gerne veröffentlichen wir auch Ihre Hochzeitsbilder! oeffentlichkeitsarbeit@kapfenberg.gv.at

Wir trauern um unsere Verstorbenen

Krenn Sonja Martina Maria, geb. Ochensberger
11.03.1954 | 03.04.2023
69

Kreitner Elfriede, geb. Habe
20.02.1938 | 02.04.2023
85

Weberhofer Friedrich Hermann
23.06.1942 | 28.03.2023
80

Groiss Adolf sen.
26.06.1939 | 26.03.2023
83

Kollmann Brunhilde Anna Ilse, geb. Kuharic
13.06.1939 | 28.03.2023
83

Pfalzgraf-Pirpamer Luisa, geb. Pirpamer
16.06.1931 | 28.03.2023
91

Stückler Heimo Uwe
28.11.1963 | 24.03.2023
59

Dürr Andreas, geb. Schoberer
08.12.1984 | 26.03.2023
38

Brenner Helmut
17.03.1942 | 22.03.2023
81

Gaida Hans Joachim August
18.06.1925 | 20.03.2023
97

Hennig Karl Heinz
11.08.1979 | 09.04.2023
43

Pirker Franz Walter
28.04.1938 | 10.04.2023
84

Hernaus Elisabeth, geb.Schutti
25.10.1943 | 10.04.2023
79

Ordinationen aktuell

Die Homepage für die tagesaktuelle Auskunft von geöffneten Ordinationen steht Ihnen unter www.ordinationen.st zur Verfügung. www.ordinationen.st wird vom Österreichischen Roten Kreuz-Landesverband Steiermark im Rahmen des Projekts der telefonischen Gesundheitsberatung 1450 betrieben. www.ordinationen.st ist das steirische Portal für geöffnete Arztordinationen in Kooperation von: Österreichisches Rotes Kreuz, Landesverband Steiermark, Gesundheitsfonds Steiermark, Ärztekammer für Steiermark, Steiermärkische Gebietskrankenkasse

Impressum

Erscheint nach Bedarf. Kostenlose Abgabe. Medieninhaber und Herausgeber: Stadtgemeinde Kapfenberg, Rathaus, 8605 Kapfenberg. Hersteller: Druckwerk6 GmbH., 8605 Kapfenberg. Design: Wookymusic. Red. Leitung: Mag. Thomas Schaffer-Leitner. Redaktion: Iris Kapeller, Aline Holzer, Andreas Trippolt, Öffentlichkeitsarbeit. Für den Inhalt verantwortlich: Bürgermeister Fritz Kratzer. Blattlinie: Informationen allgemeinen und öffentlichen Charakters. Gedruckt auf LuxoArt Samt, umweltfreundlich, chlorfrei gebleicht. Nachdruck, auch auszugsweise, nur mit Genehmigung des Herausgebers gestattet.

Liebe Leserin, lieber Leser! Aus Gründen der besseren Lesbarkeit wird auf die gleichzeitige Verwendung der Sprachformen männlich, weiblich und divers (m/w/d) verzichtet. Sämtliche Personenbezeichnungen gelten gleichermaßen für alle Geschlechter.

KAPFENBERG
SPORT INDUSTRIE LEBEN

Redaktionsschluss
8. Mai 2023
Telefon:
03862/22501-1010
aline.holzer@kapfenberg.gv.at
iris.kapeller@kapfenberg.gv.at
andreas.trippolt@kapfenberg.gv.at

kapfenberg.gv.at
stadtkapfenberg
#KapfenbergunsereStadt

KAPFENBERG
SPORT INDUSTRIE LEBEN

ERÖFFNUNG STADT HALLE KAPFENBERG

EINTRITT FREI

2. JUNI 23

14:30 - 15:00 PLATZKONZERT der Stadtkapelle Kapfenberg vor der Halle
15:00 BIG-BAND MUSIKSCHULE,
TANZVORFÜHRUNG Summary Dancers
16:30 FESTANSPRACHEN
17:30 KONZERT des Orchesters der Musikschule Kapfenberg

Für leibliches Wohl ist gesorgt. Durch das Programm führt Sie Antenne-Steiermark-Moderator Michael Scheder.